20 gr. 20 gr.

GONIEC KRAKOWSKI

CENY OGŁOSZEŃ: Po tekście 1 mm w 2 szpaltach (szerokość szpalty 45 mm) po 72 grosze. Dla poszukujących pracy po 20 groszy. „Marginesowe" po złotych 3.— za 1 mm w 1 szpalcie (szerokość szpalty 45 mm).

Rok V. | Nr. 141.

Kraków, niedziela 20/poniedziałek 21 czerwca 1943

Nadesłane, a nie zamówione przez Redakcję rękopisy będą zwracane autorom jedynie wówczas, gdy dołączone zostaną znaczki pocztowe na opłacenie przesyłki zwrotnej. Prenumerata miesięczna 4.50 Zł. z odnoszeniem do domu 5 Zł. Na prowincji dopłata porta. Konto czekowe: Warszawa 658.

Uzupełniająca lista ofiar katyńskich.

(tp). **Kraków,** 19 czerwca. Specjalny sprawozdawca agencji prasowej „Telepress" nadsyła nam z Katynia uzupełnienie poprzednich list ofiar katyńskich, rozpoznanych przez ekipę techniczną Polskiego Czerwonego Krzyża. Niniejsze uzupełnienie obejmuje nazwiska od Nr. 1500 do 1597, które w swoim czasie, na skutek trudności technicznych zostały pominięte.

1500. **Kubik Lucjan — wojskowy.** Przy szczątkach znaleziono 2 listy).
1501. **Wawrzyniak Józef — ppor.** (Znaleziono: karty pocztowe, list i książeczkę do nabożeństwa).
1502. **Kuczyński Mieczysław — ppor.** (Znaleziono: 2 listy i kartkę pocztową).
1503. **Kromer Tadeusz Jan — ppor.** (Znaleziono: pismo M. S. Wojsk. i medalik).
1504. **Nierozpoznany wojskowy.**
1505. **Nierozpoznany wojskowy.**
1506. **Nierozpoznany wojskowy.** (Znaleziono: kalendarzyk kieszonkowy i kwit sowiecki na odebrane przedmioty).
1507. **Hryniewski Ludomir — wojsk.** (Znaleziono: 3 dowody osobiste).
1508. **Kacer Jan — ppor.** (Znaleziono: ks. st. sł. ofic., legitymację do odznaki pamiątkowej 28 p. p. strzelców Kaniowskich, legit. urzędn. państw., pozwolenie na broń i wizytówkę).
1509. **Nierozpoznany wojskowy.**
1510. **Gąsiewicz Henryk — por.** (Znaleziono: 2 karty pocztowe, mały ryngraf i świad. szczep. w Kozielsku 2963).
1511. **Wąclaw Władysław — of. rez.** (Znaleziono: ks. st. sł. ofic., nieczyt. legit. Państw. Zakładów Tele i Radjotechniczn., list i kartę pocztową).
1512. **Nierozpoznany wojskowy.** (Znaleziono: pisany w Kozielsku protokół w sprawie rozliczenia pieniędzy służbowych).
1513. **Nierozpoznany wojskowy.**
1514. **Nierozpoznany oficer.**
1515. **Rola-Szadkowski Leonard — mjr. lekarz,** przed wojną zam. Poznań, ul. 27-go Grudnia 16. (Znaleziono: blankiety recept in blanco, karty wizytowe, plakiecik ze św. Teresą).
1516. **Markiewicz Witold — major,** zam. przed wojną w Warszawie, ul. Szajnochy 5. (Znaleziono: karty wizytowe, karty pocztowe, list i świad. szczepienia w Kozielsku Nr. 580).
1517. **Podwiński Stanisław — kpt.** (Znaleziono: kilka listów i pocztówkę).
1518. **Nierozpoznany wojskowy.** (Znaleziono: kalendarzyk kieszonkowy, recepty, 2 ryngrafy).
1519. **Bereżyński Kazimierz — wojsk.** Urodz. 21. 7. 1908 r. (Znaleziono: dowód osobisty i listy).
1520. **Grabarczyk Kazimierz,** ofic. rez. (Znaleziono: ks. st. sł. ofic., własne wizytówki i fotografje).
1521. **Kopiś Leonard,** por. (Znaleziono: karty pocztowe).
1522. **Engelkresi Wilhelm,** por. lekarz, urodz. 8. 3. 1895 r. we Lwowie. (Znaleziono własne wizytówki, dyplom lekarski i pismo Szpitala Okr. we Lwowie).
1523. **Gierszanowski Alfons,** ofic. rez. (Znaleziono: 2 karty pocztowe, medalik i plakietkę z napisem: „Starosta Krajowy Pomorski).
1524. **Wanat Józef Henryk,** ppułk., ur. 13. 2. 1894 r. (Znaleziono: legitymację na prawo noszenia odznaki łączności).
1525. **Nierozpoznany wojskowy.** (Znaleziono: listy i karty pocztowe).
1526. **Aksan Mikołaj,** ppor. przed wojną zam. w Poznaniu. (Znaleziono: prawo jazdy i zaświadczenie wojskowe, wystawione w Poznaniu).
1527. **Kibler Stanisław,** of. rez. (Znaleziono: kartę pocztową, list, krzyżyk z łańcuszkiem i świadectwo szczepienia w Kozielsku Nr. 2283).
1528. **Nierozpoznany wojskowy.**
1529. **Buniakowski Bronisław,** por. — (Znaleziono: ks. st. sł. ofic. i legitymację szkolną).
1530. **Kantor Michał Miron,** mjr.-lekarz, zam. przed wojną w Łodzi. (Znaleziono: ks. st. sł. ofic., kartę przydziału wojennego, listy, karty pocztowe, wieczne pióro i świad. szczepienia w Kozielsku Nr. 3852).
1531. **Borodzicz Ignacy,** wojskowy. — (Znaleziono karty pocztowe).
1532. **Dubowski Jan,** kpt. (Znaleziono: ks. st. sł. ofic., legitymację urzędniczą).
1533. **Nierozpoznany kapitan.**
1534. **Nierozpoznany wojskowy.** (Znaleziono: fotografję kobiety, kartę z zapiskami i kluczyki).
1535. **Nierozpoznany major.**
1536. **Michalski Jan, wojskowy.** (Znaleziono: kartkę pocztową i niewysłany list, pisany w języku rosyjskim do p. Goławskiego w Brześciu n. Bugiem).
1537. **Tarnowski Juljan, wojskowy.** — (Znaleziono: wizytówki z wymienieniem stanowiska jako sędzia grodzki, listy i fotografje).
1538. **Felpel Rudolf, wojskowy.** (Znaleziono: kartę pocztową, recepis pocztowy sowiecki i krucyfiks).
1539. **Gier.....wicz Edward,** wojsk. — (nazwisko trudne do odczytania. — (Znaleziono: ks. st. sł. ofic. (nieczyt.) bilet tramwajowy miesięczny warszawski z fotografją (nieczyt.) i list).
1540. **Gallilewicz Roman Czesław — chorąży.** (Znaleziono: legit. osobistą MSWojsk. i emaljowany medaljon na łańcuszku).
1541. **Torczyński Stanisław — of. rez.** (Znaleziono: ks. wojsk., list, medalik na łańcuszku i spinki do mankietów.
1542. **Rau Ludwik — major.** (Znaleziono: karty pocztowe, różaniec, ryngraf, kalendarzyk własnej roboty, zakreślony do dnia 12. 4. 1940 r., oraz świadectwo szczepienia w Kozielsku).
1543. **(nazwisko nieczytelne) Adam — major.** (Znaleziono: list z Grodna medalik i świad. szczepienia w Kozielsku 894).
1544. **Nierozpoznany major.**
1545. **Grynkiewicz Ludwik — major, syn Antoniego.** (Znaleziono: pismo Dowództwa 13. Dyw. Piech., listy, karty pocztowe i notatnik).
1546. **Pilecki Jan — wojskowy.** (Znaleziono telegram, binokle, karty pocztowe i medalik).
1547. **Nierozpoznany wojskowy.**
1548. **Matolski Leon — oficer-lekarz weterynarji.** (Znaleziono: prawo jazdy, karty wizytowe i obrazek św.).
1549. **Pogonowski Stanisław — chor.,** urodz. 19. 1. 1891 r. (Znaleziono: 2 książeczki oszczędn. PKO., 1 ks. oszczędn. LLO, listy, fotografje).
1550. **Kaczyński Wiktor — major,** na naramiennikach monogram „S. B." (Znaleziono: ks. st. sł. ofic., obrazek-pamiątka z Częstochowy, kartki pocztowe, krzyżyk drewniany i świad. szczep. w Kozielsku 1206).
1551. **Ludwiczak Edward — ppor.** (Znaleziono: 2 listy).
1552. **Zborowski Zdzisław Stefan — ppor.** (Znaleziono: ks. st. sł. ofic., listy, karty pocztowe, różaniec i medalik).
1553. **Nowak Wiktor — kpt.** (Znaleziono: legit. ofic. MSWojsk., odznaki instruktora P. W. wraz z legitymacją i świad. szczep. w Kozielsku Nr. 2038).
1554. **Gawryś Feliks — ppor.-lekarz.** (Znaleziono: dowód osobisty, wizytówki i świad. szczep. w Kozielsku Nr. 3937).
1555. **Laburok Jerzy — wojskowy.** (Znaleziono: kopertę z listu, kartę pocztową i świad. szczep. w Kozielsku Nr. 3065).
1556. **Nierozpoznany wojskowy.** (Znaleziono kartę z nazwiskami).
1557. **Dąbrowski Józef — por.** (Znaleziono: ks. st. sł. ofic. i fotografje).
1558. **Koleśnik Leon — of. rez.** (Znaleziono: legit. urzędn. państw., list, metrykę, plakietkę pamiątkową złożenia ślubowania młodzieży akademickiej w 1936 r. w Częstochowie).
1559. **Huttman Szymon — —porucznik.** (Znaleziono: ks. st. sł. ofic., odpis metryki i notatnik).
1560. **Nierozpoznany major.**
1561. **Nierozpoznany wojskowy.** (Znaleziono: list, którego nadawcą jest Tywalczak, Blaszki, starostwo kaliskie, woj. łódzkie, 2 medaliki na łańcuszku).
1562. **Nierozpoznany major.**
1563. **Komunicki Michał,** of. rez., inżynier-architekt urodz. 1896 r., zam. Warszawa, ul. Odyńca 15a, tel. 4-20-69. Służył w broni pancernej. (Znaleziono: znak rozpoznawczy, legit. urz. państwowego, wizytówki i medalik).
1564. **Korzelski Franciszek,** wojskowy. (Znaleziono: karty pocztowe, list i różaniec).
1565. **Jezierski Władysław,** wojskowy. (Znaleziono: list z Dubna, świadectwo szczepienia w Kozielsku Nr. 4065).
1566. **Strzesiąk Jan** (?), kpt. (Znaleziono: list z Tarnowa, którego nadawcą jest Marja Strzesiakowa w Tarnowie, ul. ....szekowska 128" i gwizdek).
1567. **Soblewski Eustachy, of. rez.** (Znaleziono: list, kartkę pocztową, zegarek, opis służby wojskowej w języku rosyjskim).
1568. **Falkiewicz Edward, kpt.** urodz. 9. 6. 1886 r. (Znaleziono: kartę statystyczną szpitala im. św. Jana w Ołyce, kilka kwitów, dowód osobisty i list).
1569. **Nierozpoznany wojskowy.**
1570. **Płatonof Zygmunt Władysław, ppłk.** (Znaleziono: kartki z adresami, fotografje, złoty pierścionek z szafirem i przepustka w jęz. rosyjskim, wystawiona w dniu 24. 9. 1939 r. na przejazd ze Złoczowa do Łowicza).
1571. **Skrzypek Bolesław, kpt.** (Znaleziono: 4 karty pocztowe, których nadawcą jest Władysława Skrzypkowa, Warszawa 32, ul. Dygasińskiego Nr. 5, oraz świadectwo szczep. w Kozielsku Nr. 3826).
1572. **Nierozpoznany wojskowy.** (Znaleziono: dowód tożsamości pojazdu mechanicznego Nr. 59473, prawo jazdy, mały ryngraf z Matką Boską i napisem: „W dowód wdzięczności i pamięci ofiaruje S. Rusar, różaniec).
1573. **Nierozpoznany porucznik.**
1574. **Maszko Władysław — ofic.** geograf, urodz. 24. 6. 1900 r. w Opocznie. (Znaleziono: znak rozpoznawczy, metrykę ur., karty pocztowe i świadectwo szczepienia w Kozielsku).
1575. **Androletti Roman, wojskowy.** Inżynier, urodz. 5. 6. 1906 r. (Znaleziono: ks. oszczędn. PKO, listy i karty pocztowe).
1576. **Nierozpoznany wojskowy.**
1577. **Recheński Leon — major,** kawaler Krzyża Walecznych. (Znaleziono: legit. ofic. MSWojsk., legit. odznaki 21. pp., legit. odznaczeń wojskowych m. in. „Medala Niepodległości, Krzyża Walecznych i medala „Polska swemu Obrońcy").
1578. **Jarociński Edward — płk.-lekarz,** urodz. 9. 11. 1879 r., kawaler Krzyża Niepodległości. (Znaleziono: legit. ofic., legit. Krzyża Niepodległości, legit. TZSP., prawo jazdy, szkatułka z minjaturką M. Boskiej — pamiątka z Częstochowy, świad. szczep. w Kozielsku Nr. 1228).
1579. **Kuryluk Władysław — major-lekarz.** (Znaleziono: kartę przydziału wojennego, karty poczt. i okulary).
1580. **Mijal Franciszek Ksawery — por.** przed wojną zam. Chorzów, ul. Dąbrowskiego 28. (Znaleziono: pismo z Komendy Rej. Uzup. w Chorzowie z dn. 1. 8. 1939 r., karty pocztowe, listy i monogram „F. M.").
1581. **Lecejewski ? Henryk — ppor.** (Znaleziono 1 list).
1582. **Molda Mieczysław — wojsk.** (Znaleziono: karty pocztowe).
1583. **Marcjak Karol — porucznik.** (Znaleziono: ks. st. sł. ofic., list i medalik).
1584. **Czarski Benedykt — kpt.-lekarz,** urodz. 13. 8. 1883 r. (Znaleziono: ks. st. sł. ofic., legit. ZOR., znak rozpoznawczy).
1585. **Lerner-Seinberg Borys — por.** (Znaleziono list).
1586. **Nierozpoznany kapitan.**
1587. **Nierozpoznany podpułkownik.**
1588. **Zapolski Jerzy — ppułk.** (Znaleziono: list, ryngraf z M. Boską — pamiątka z Częstochowy i bruljon podania do NKWD w Moskwie w sprawie wydania wizy wyjazdowej w języku rosyjskim).
1589. **Nierozpoznana osoba** w ubraniu cywilnem.
1590. **Rüdiger Kazimierz — kpt.-lekarz,** dr. med., zam. Warszawa, Al. Niepodległości 142 m. 3. (Znaleziono: 2 zaświadczenia urzędowe, receptarjusz, pieczątka kauczukowa, ryngraf M. Boskiej i świad. szczep. w Kozielsku Nr. 3967).
1591. **Zieliński Tadeusz — kpt.** (Znaleziono: kwit Urzędu Skarbowego w Jarosławiu).
1592. **Nierozpoznany wojskowy.** (Znaleziono: list z Przemyśla).
1593. **Nierozpoznany ppor.** (Znaleziono: świad. szczep. w Kozielsku Nr. 803).
1594. **Bagiński Władysław — por.,** zam. Toruń-Podgórze, ul. Młynna 2. (Znaleziono: kartę ewidencyjną, 2 listy, wizytówkę, dowód osob. fracuski, medalik i monogram „BW").
1595. **Orzechowski Antoni — por.** (Znaleziono: uwierzytelnienie i medalik).
1596. **Sokołowski Władysław — wojsk.** (Znaleziono: ks. st. sł. ofic. i świad. szczepienia w Kozielsku).
1597. **Pellegrini Leopold — ppułk.** Mgr. (Znaleziono: przepustkę stałą do MSWojsk., dow. osob., kartę poczt. i świad. szczep. w Kozielsku Nr. 1202).

*

W uzupełnieniu naszej wiadomości o przerwaniu prac exhumacyjnych i identyfikacyjnych szczątków oficerów armji polskiej w Katyniu, podajemy do wiadomości, że techniczna ekipa PCK. nie przywiozła do kraju pamiątek i dokumentów, znalezionych przy zwłokach oficerów, które to pamiątki z powodu trudności technicznych zostaną przywiezione w najbliższym czasie i po ponownem przejrzeniu i zbadaniu, w szczególności zaś papierów i dokumentów nieczytelnych lub trudno czytelnych, zostaną one przekazane Zarządowi Głównemu Polskiego Czerwonego Krzyża w Warszawie, celem doręczenia Rodzinom poległych.

Wszystkie wysiłki na cele zwycięstwa.

Parlament japoński jednogłośnie opowiada się za rządem.

Tokio, 19 czerwca. **W dniu zakończenia sesji parlamentarnej, Izba reprezentantów jednogłośnie uchwaliła rezolucję, podpisaną przez 80 członków, w której domaga się, aby wszelkie wysiłki maszynerji wojennej skoncentrowały się na zwycięstwo i aby równocześnie najściślej współpracowały z Niemcami, Włochami i innemi mocarstwami europejskiemi, dla osiągnięcia wspólnego celu.**

Rezolucja ta mówi w dalszym ciągu, że wymaga tego pozycja Japonji i odpowiedzialność jej w Wielkiej Azji Wschodniej, aby Japonja się starała o urzeczywistnienie sprawiedliwego porządku świata i aby zniszczyła anglo-amerykańskich przeciwników, aby w ten spsób dać możliwość stu miljonom mieszkańców Azji Wschodniej do odzyskania swych najwłaściwszych praw.

Izba wyższa japońskiego parlamentu przyjęła jednogłośnie na posiedzeniu piątkowem wszystkie przez rząd przedłożone projekty ustaw taksamo, jak zaakceptowała je w czwartek Izba niższa. Temsamem parlament zakończył swą właściwą pracę i dał dowód, że jednogłośnie opowiada się za rządem i popiera wszystkie jego zarządzenia.

Takie ustosunkowanie się uwydatnia się także w postanowieniu, powziętem przez Izbę niższą, w którem odbija się silna wola i postanowienie parlamentu energicznej pracy dla osiągnięcia zwycięstwa.

Rzecznik Izby niższej, b. minister komunikacji Nagai, zajmuje się bliżej w pewnym komentarzu tą częścią oświadczenia, która dotyczy sprzymierzonych. Podkreśla on, co następuje: „Anglikom i Amerykanom, mimo rozpaczliwych wysiłków, nie udało się zaprzeczyć Niemcom i Włochom ich wielkich cukcesów, lub też poróżnić oba te kraje swemi intrygami. Również spełzły na niczem wszelkie anglo-amerykańskie nadzieje, pokładane w wojnie niemiecko-sowieckiej. Stosunek Niemiec do Włoch jest niewzruszalny. Jeżeli pod tym kątem widzenia obserwujemy sytuację w Europie i Azji Wschodniej, natenczas niesłychanie korzystny rozwój sytuacji, sprzyjający mocarstwom Paktu Trzech, napełnia nas wielką radością i niesłychaną satysfakcją“.

Samowystarczalność Azji Wschodniej.

Tokio, 19 czerwca. **Na posiedzeniu wydziału Izby niższej minister Wielkiej Azji Wschodniej Aoki złożył deklarację, dotyczące samowystarczalności w zaopatrzeniu żywnościowem pomiędzy Japonją, Mandżukuo, Chinami i terenami południowemi.**

W odniesieniu do samowystarczalności japońskiej pod względem żywnościowym oświadczył Aoki, że rząd uprawia politykę podtrzymania samowystarczalności pomiędzy Japonją a Mondżukuo, która uchwalona została w roku ubiegłym przez radę odbudowy Wielkiej Azji Wschodniej. Stosownie do japońskiej polityki żywnościowej dokłada Mandżukuo wszelkich starań, aby podwyższyć produkcję żywnościową. Jako szczególnie godny uwagi podkreślił Aoki plan pięciolecia rządu mandżurskiego, ustanowiony w roku ubiegłym. Plan ten poświęca szczególną uwagę podwyższeniu produkcji węgla, oraz większej aktywności zakładów rolniczych. Nadto oświadczył Aoki, że chiński rząd narodowy nie szczędzi trudu, aby uzyskać zwiększenie produkcji rolniczej w Chinach, podczas kiedy Japonja ze swej strony udziela Chinom szerszego poparcia.

Włoski komunikat wojenny.

Rzym, 19 czerwca. Włoski komunikat wojenny z dnia 18 czerwca brzmi:

Główna kwatera sił zbrojnych komunikuje:

Formacje lotnictwa niemieckiego zrzuciły liczne bomby na urządzenia portowe w Dżidżelli.

Lotnictwo aljanckie zaatakowało wczoraj różne miejscowości na Sycylji, w Calabrji i małe miejscowości w pobliżu Wezuwjusza, między niemi także Pompeji. Powstały ograniczone straty. Nasi myśliwcy zestrzelili jeden aparat typu Spitfire w pobliżu miejscowości Comiso.

Lotnictwo anglo-amerykańskie bombarduje włoskie kościoły.

Rzym 19 czerwca. Urzędowo publikuje się spis wszystkich kościołów włoskich, bombardowanych podczas ataków lotniczych anglo-amerykańskich. Wylicza się ogółem 120 kościołów, a mianowicie 29 w Genui, 22 w Neapolu, 27 w Palermo, 24 w Turynie, 5 w Katanji, 5 w Medjolanie, 2 w Brindisi, 2 w Messynie, 2 w Savonie, jeden w Civitavechia i jeden w Trapani.

Aljanci zbombardowali grobowiec Garibaldiego.

Rzym, 19 czerwca. Grobowiec włoskiego bohatera narodowego, Garibaldiego, znajdujący się na Caprera, małej włoskiej wysepce, położonej pomiędzy Sardynją a Korsyką, zbombardowany został przez lotnictwo anglo-amerykańskie w dniach 10 kwietnia i 24 maja br.

Spustoszenia w Katanji.

Katania, 19 czerwca. **Duże rozgoryczenie wywołało w Katanji zburzenie olbrzymiego gmachu barokowego pałacu S. Demetrio, dokonane przez anglo-amerykańskie bomby.**

Z inicjatywy księcia de Camastra, po ciężkim wybuchu wulkanu Etna w dniu 11 stycznia 1693 budynek ten oddany został w ręce Giuseppe Lanza, celem odbudowy, a działo się to krótko po zupełnem zniszczeniu miasta. Ówczesny wicekról udzielił księciu pod tym względem nieograniczonej swobody, wskutek czego tenże powołał natychmiast architektów, budowniczych i rzeźbiarzy z całej Sycylji. Przez dymiące jeszcze ruiny miasta wytyczano dwie wielkie arterje komunikacyjne, jedną od północy na południe, a drugą od wschodu na zachód. Na skrzyżowaniu tych dwóch gościńców wzniesiono tę potężną budowlę, której nadano początkowo nazwę Palazzo San Damiano, zmieniając ją później na Palazzo San Demetrio. Pałac ten tworzy dziś pojęcie zasadnicze w historji sztuki całego świata. Fasada jego odznaczała się przebogatą dekoracją, składająca się z kariatyd, girland kwiatowych, masek i tarczy. Był on dla miasta pod pewnym względem symbolem dla jego twardej i niespożytej woli życia.

Nie spodziewał się tego nikt w Katanji, że wróg zaatakuje ten sędziwy budynek. W czasie alarmu lotniczego, kiedy pałac ten uległ zburzeniu, liczni mieszkańcy schronili się do tego budynku, czując się tam zupełnie pewnymi. Pałac ten przedstawia dziś bezkształtną górę rumowisk.

„Popolo di Roma“ zamieszcza obecnie na swych łamach dane o szkodach, spowodowanych w Neapolu przez ataki bombowców anglo-amerykanskich. Tak więc zniszczono lub poważnie uszkodzono: 21 kościołów, jedno muzeum, 10 szkół, jedno boisko sportowe, więzienie dla kobiet, 7 żłóbków dziecięcych, jeden przytułek dla dzieci, urząd długów państwowych państwowego archiwum z czasów bourbońskich, 16 historycznych pałaców i dwa parki. Uczyniono wszystko, co można było, by umieścić w bezpiecznem miejscu dzieła sztuki tego miasta. Tak dotychczas usunięto 12.000 dzieł sztuki, przeszło pół miljona książek i manuskryptów, ponadto 3 miljony dokumentów z archiwów, wśród których znajdują się cenne dokumenty historyczne, jak bulle papieskie i dekrety z dawnych czasów. Pracę tę, jak obecnie podano, zakończono dopiero w ostatnim czasie. Od chwili rozpoczęcia wojny Neapol miał 183 razy alarm, a 71 razy był bombardowany. Suma godzin alarmowych wynosi 1100.

Gratulacje Führera dla Horthy'ego.

Z głównej kwatery Führera, 19 czerwca. **Führer przesłał regentowi królestwa węgierskiego Mikołajowi Horthy'emu z okazji urodzin pismo gratulacyjne, utrzymane w serdecznych słowach.**

Dr Goebbels przemawiał w Nadrenji.

Wuppertal, 19 czerwca. **W czasie uroczystości żałobnej ku czci ofiar brytyjskiego terroru lotniczego minister Rzeszy dr Goebbels wygłosił okolicznościowe przemówienie w hali miejskiej w Elberfeld.**

Imieniem Führera i narodu niemieckiego pożegnał poległych z Wuppertal. „Wybije kiedyś godzina, iż terror ten złamiemy terrorem wzajemnym. Przeciwnik popełnia jedną zbrodnię po drugiej i tem samem rośnie krwawy rachunek, za który pewnego dnia będzie musiał zapłacić. Niezliczone rzesze robotników, inżynierów i konstruktorów pracują nieustannie nad tem — by dzień ten jak najbardziej przyspieszyć. Wiem, iż naród niemiecki czeka nań z wielką niecierpliwością. W sercach narodu niemieckiego przeciwnik niezatartemi literami wypisał wyznanie swych win, co nam pewnego dnia posłuży, jako uzasadnienie dla naszego odwetu“.

Pożyczka wojenna w Finlandji.

Helsinki, 19 czerwca. Zapowiedziane nałożenie przymusowej pożyczki od dochodu i majątku w Finlandji stało się obecnie faktem dokonanym. Odnośny projekt ustawy w tych dniach skierowany został przez prezydenta państwa do parlamentu. W myśl tego projektu kwota, jaką należy subskrybować, wynosi 5 procent dochodu podlegającego opodatkowaniu, podczas gdy odnośna stawka od majątku wynosi 3 procent. Termin pożyczki, którą nazwano „Pożyczką wojenną“, ustalony został na okres pięciu lat. Wpływ z tego źródła preliminowano na 3.5 miljarda marek fińskich.

Wavell wicekrólem Indyj.

Amsterdam, 19 czerwca. Marszałek poluy Wavell został mianowany wicekrólem Indyj, jak podaje urzędowo w Londynie do wiadomości angielska służba prasowa. Następcą jego jako głównodowodzącego w Indjach będzie generał Auchinnelech.

Szczegóły wizyty króla angielskiego w półn. Afryce

Paryż, 19 czerwca. Rozważając wizytę króla angielskiego we francuskiej Afryce północnej, przypomina „Petit Parisien“, że wizyta ta przypada na trzecią rocznicę owego dnia, kiedy Churchill w godzinach klęski Francji zaproponował unję francusko-brytyjską ze wspólną przynależnością państwową. Od tego czasu odbierał Churchill siłą jedną kolonję po drugiej Francji.

Dzisiaj król Jerzy sankcjonuje tę kradzież kolonij wizytą swoją i charakteryzuje temsamem zachowanie się tych Francuzów, którzy sprzeniewierzyli się swej przysiędze, jako nową zdradę. Generałowie francuscy, którzy złamali swe słowo, mogą się zjawiać przed królem angielskim, lecz nie wolno im przemawiać w imieniu Francuzów, lub też zachowaniu się ich nie wolno nadawać miana patrjotyzmu. Francuzi prawdziwie wolni nie zaciągają się w służbę u króla angielskiego, którego tron splamiony jest krwią francuskich żołnierzy, francuskich marynarzy, francuskich lotników, francuskich chłopów i francuskich robotników.

Hiszpańskie lotnictwo ochotnicze dla frontu wschodniego.

Madryt, 19 czerwca. Celem zluzowania trzeciej hiszpańskiej eskadry lotniczej ochotniczej, walczącej na froncie wschodnim, odjechała w czwartek z Madrytu do Niemiec czwarta ochotnicza eskadra lotnicza.

Spokój na froncie wschodnim.

Niemieckie lotnictwo bombarduje Portsmouth.

Berlin, 19 czerwca. **Naczelna komenda niemieckich sił zbrojnych komunikuje z głównej kwatery Führera w dniu 18 czerwca:**

Na froncie wschodnim dzień przebiegł spokojnie.

Nocne ataki lotnictwa kierowały się na koncentracje statków nieprzyjacielskich pod Astrachaniem i na zakłady zbrojeniowe, położone nad dolnym biegiem Wołgi. Zatopiono cztery statki o łącznej pojemności 11.000 brt. Uszkodzono dalszy statek handlowy średniej wielkości. Wśród trafionych urządzeń przemysłowych powstały wielkie zniszczenia. Podczas ataku formacji bombowców sowieckich o charakterze mieszanym na jeden z niemieckich konwojów dowozowych na morzu Czarnem, marynarka wojenna i lotnictwo zestrzeliły pięć samolotów nieprzyjacielskich.

W nocy na 18 czerwca formacja ciężkich niemieckich samolotów bojowych przeprowadziła atak na port algierski Dżidżelli.

Podzas nocnych lotów nękających kilku samolotów nieprzyjacielskich ponad obszarem Rzeszy nie stwierdzono żadnych zrzuconych bomb.

Formacja niemieckich samolotów bojowych w nocy ubiegłej zaatakowała bombami ciężkiego kalibru port wojenny Portsmouth. Inne samoloty bombardowały poszczególne objekty, położone na terenie Anglji południowo-wschodniej.

Polityka przyjaźni rumuńsko-tureckiej.

Bukareszt, 19 czerwca. **Dziennik „Universul“ zajmuje się ponownie wynurzeniami tureckiego posła w Bukareszcie Tanricara i podkreśla znaczenie rumuńsko-tureckiej polityki przyjaźni.**

Dziennik podkreśla ważność przypisywaną komentarzom nad obecną sytuacją międzynarodową. Atatürk uważał zawsze południowy wschód Europy jako polityczną całość, rozwijającą się z własnej siły, a tworzącą silną kolumnę w budynku europejskim na fundamencie polityki współpracy. W Ankarze rozumie się zadania Rumunji, dotyczące pracy nad ujściem Dunaju, jak i nad morzem Czarnem tak samo dobrze, jak w Bukareszcie ocenia się rolę Turcji nad cieśninami. Turcja i Rumunja tworzą stałą rękojmię dla Bałkanów i ich niezawisłości w stosunku do wszelkich prób wmieszania się. W zakończeniu dziennik podkreśla uznanie słusznych aspiracyj rumuńskich, które zawarte jest w wynurzeniach Tanricara, a posiadające szczególną ważność polityczną.

„Trwała gwarancja tureckiej polityki zagranicznej“.

W „Son Telegraf“ w dniu 16 czerwca Benice podaje następujący komentarz w związku z tą częścią przemówieniach premjera Saracoglu, odnoszącą się do polityki zagranicznej:

„W swem przemówieniu Saracoglu wszystkie punkty tureckiej polityki zagranicznej wyłożył tak jasno, iż słowa jego dla każdego państwa zainteresowanego uchodzić muszą jako trwała gwarancja tureckiej polityki zagranicznej. Jedynie dzięki swej roztropnej postawie Turcja zdołała utrzymać się zdala od nieszczęścia wojny światowej i dzięki temu coraz bardziej jest poważana. Turcja pokłada swe zaufanie w silnej armji i w niewzruszonej jedności narodu. Spogląda ona dlatego też w przyszłość z optymistycznem uczuciem bezpieczeństwa.

Rozmiary powodzi w Stanach Zjednoczonych.

Lizbona, 19 czerwca. W ostatnich numerach czasopisma „Time“ zamieszczono szereg szczegółów o rozmiarach wielkiej powodzi na terenie Stanów Zjednoczonych Ameryki Północnej. Po czternastodniowych nieprzerwanych deszczach rzeki Mississipi, Missouri, Illinois, Osage i Webash wystąpiły z brzegów, zalewając nieprzejrzane obszary środkowo-zachodnich i południowych Stanów Zjednoczonych. Około miljona ha ziemi uprawnej przez szereg tygodni zalanych było wodą. Zasiewy na tych obszarach uważać należy za stracone bezpowrotnie. Conajmniej 12.000 domów uległo zupełnemu zniszczeniu. Liczba osób pozbawionych dachu nad głową sięga setek tysięcy. Szczególnie dotknięte zostały stany Yowa, Oklahoma i Cansas, ponieważ szkody wyrządzone przez powódź powiększone jeszcze zostały przez gwałtowną burzę.

W pracach ratowniczych udział biorą dziesiątki tysięcy żołnierzy, oraz całe pogotowie, składające się z osób cywilnych w tych stanach. Wszelkie wysiłki, mające na celu zbudowanie przy pomocy worków z piaskiem silnych nasypów, celem zapobieżenia dalszemu wylewowi, spełzły na niczem. Dotknięte powodzią obszary stanowią obraz olbrzymiego zniszczenia. Żyjący tam ludzie znaleźli się nagle w największej nędzy, komunikacja kolejowa między północą i południem była przerwana. Dlatego też dostawa środków żywności, odzieży i innych przedmiotów była narazie niemożliwa. Produkcja wojenna na tych obszarach została wstrzymana. W samym tylko St. Louis zamknięto cztery zakłady zbrojeniowe, a w Logansport (Indiana) pięć zakładów. Koło St. Louis unieruchomiono również wielką elektrownię, ponieważ zapora wodna uległa przerwaniu.

W Arkansas na przestrzeni kilkuset metrów uszkodzone zostały uruchomione niedawno rurociągi, któremi dostarczano materjał pędny do wschodnich stanów. Skutkiem tego we wszystkich większych miastach na wschodzie w niesłychany sposób powiększyły się trudności w sprawie zaopatrywania w produkty naftowe. Farmerzy w stanach od Maine do Virginia domagają się od rządu, by dostarczono im więcej nafty, gdyż brak im materjałów pędnych dla traktorów. Minister rolnictwa liczy się z jednemi z najgorszych zbiorów w czasie ostatnich 30 lat.

Benesz pojedzie do Moskwy przez Alaskę.

Lizbona, 19 czerwca. **B. prezydent czeski Benesz uda się prawdopodobnie przez Alaskę do Moskwy, jak donoszą ze źródeł brytyjskich.**

Funkcje jego w Moskwie polegać mają na tem, że nietylko sondować ma sowieckie pretensje terytorjalne po wojnie z upoważnienia Roosevelta i Churchilla, ale ma także wywierać nacisk na Stalina, aby jeszcze więcej, aniżeli dotąd, spotęgował swe wysiłki wojenne. Równocześnie ma być zwiastunem niepomyślnej dla bolszewików informacji, że Stany Zjednoczone w najbliższym czasie zamierzają zwiększyć swą aktywność w stosunku do Japonji, a temsamem nie zaangażują w szerszej mierze swych sił wojskowych na froncie europejskim.

Nieudałe powstanie na Martynice

Vigo, 19 czerwca. „New York Times“ donosi, że pewien murzyn, nazwiskiem Valentino, wspólnie z innymi przeciwnikami rządu w Vichy, usiłował w nocy na 5-go czerwca opanować stację radjową na Martynice. Wystarczyła coprawda jedna salwa, oddana z pokładu lekkiego krążownika „Jeanne d'Ars“, zakotwiczonego w porcie, aby udaremnić i zakończyć planowane powstanie. Rebeliant murzyński oraz jego adherenci zbiegli.

Pani Czangkaiszekowa w Kanadzie.

Sztokholm, 19 czerwca. „Woli oporu Czungkingu nie wolno nadużywać ponad możliwość ludzką“ — takie ostrzeżenie skierowała, jak już krótko o tem donoszono, w swej przemowie, wygłoszonej w środę przed kanadyjskim parlamentem pani Czangkaiszekowa, która przybyła do Ottawy. Z tem ostrzeżeniem złączyła naglące żądanie dostawy większej ilości materjału wojennego dla Czungkingu. W dalszym ciągu pani Czangkaiszekowa wskazała, że Japonja korzysta z czasu nietylko na to, aby stale umacniać swe pozycje, ale też i na to, aby wykorzystywać chińskie źródła pomocnicze. Zwycięstwo Japonji miałoby w konsekwencji nietylko dla Czungkingu, ale także i dla Anglji i Stanów Zjednoczonych katastrofalne skutki.

Stałe ładunki zbiorowe
do
Lwowa, Warszawy i Częstochowy
Transporty Samochodowe
Przeprowadzki wozami meblowymi.
Wszelkie czynności spedycyjne.

Biuro Techn. i Konc. Przedsiębiorstwo Urządzeń Sanitarnych
Wł. Muller i Al. Jędrzejowski
przeniosło swoje biura, warsztaty i magazyny **na ul. Szeroką 6** (ul. Starowiślna 63), Kraków.

POTRZEBNI
chłopcy i dziewczęta
do wytwórni ciast.
Zgłoszenia pod „346"
do Biura Ogłoszeń F. Krajna, Kraków, Adolf Hitler-Platz 46.

Potrzebna pielęgniarka
kwalifikowana do 18 miesięcznego chłopca, na wyjazd na wieś.
Zgłoszenia z odpisami świadectw:
KRAKÓW, Florjańska 15, m. 9.

Fachowych i chętnych do pracy
fornala oraz **służącą**
przyjmę na stałą, spokojną posadę.
R. LELITO, Gaj, Stary Folwark, poczta Mogilany. 2726

FOTO-KINO
ST. MALECZEK
Warszawa, ul. Senatorska 17,
poleca tanio aparaty fotograficzne i kinowe, oraz wszelkie przybory. Patentowane przystawki filmowe do aparatów kliszowych. Wysyłka na prowincję za zaliczeniem.

Kilimy, Dywan perski
oraz rozmaite drobne meble — **sprzedam.**
KRAKÓW, Karmelicka 36, m. 4.

MEBLE
sypialnie, szafy komb. trójdzielne.
KRAKÓW, ul. Starowiślna 35.
Stolarnia w sieni na prawo.
Nie Sklep! 6348k

DENTYSTA TECHNIK
samodzielny w operatywie **przyjmie zastępstwo** na lipiec w miejscowości klimatycznej.
Odpowiedzi kierować:
KRAKÓW, ul. Piaski 55/1.

Refinę II
sprzedam.
Zgłoszenia: Goniec Krak., Kraków, „Nr. 2579".

MYŚLENICE-ZARABIE
Dwa ładne pokoje z kuchnią **do wynajęcia na sezon.**
Goniec Krak., Kraków, „Nr. 2604"

Potrzebny cukiernik
ciastkarz dobry i szybki fachowiec.
Zgłoszenia pod „346"
Biuro Ogłoszeń F. Krajna, Kraków, Adolf Hitler-Platz 46.

Sprzedam fortepian
krótki, Bösendorfer, mahoń.
Wiadomość: Kraków, telef. 126-21.

Dochodzącą posługaczkę
na pół dnia przyjmę.
Zgł.: **Kraków, Storowiślna 52, m. 7**

KUPIĘ MASZYNĘ
do wyrabiania ciasta i inne **maszyny piekarskie i cukiernicze.**
Zgłoszenia pod „346"
Biuro Ogłoszeń F. Krajna, Kraków, Adolf Hitler-Platz 46.

PANNĘ
maszynopisma początki, życiorys, **przyjmie adwokat.**
Goniec Krak., Kraków, „Nr. 2761".

FRYZJERA
do samodzielnego prowadzenia zakładu
potrzeba natychmiast.
KRAKÓW, — Wola Duchacka, Krakowska 84. 2764

DYWANY PERSKIE
OBRAZY
ANTYKI
sprzedaje
LAMUS
Stradomska 18

Obwieszczenia urzędowe

OBWIESZCZENIE w sprawie badania nad uprawą jarzyn w mieście Krakau.
Z dnia 11 czerwca 1943 r.

Rząd Generalnego Gubernatorstwa — Główny Wydział Wyżywienia i Rolnictwa — zarządzeniem o przeprowadzeniu badania nad uprawą jarzyn w czerwcu 1943 r. z dnia 6 kwietnia 1943 r. zarządził przeprowadzenie w drugiej połowie miesiąca czerwca 1943 r. (Dz. Rozp. GG. str. 185) **badania nad uprawą jarzyn** na całym obszarze Generalnego Gubernatorstwa. Należy ustalić powierzchnie uprawne poszczególnych gatunków jarzyn, powierzchnie pod uprawą jarzyn, przeznaczonych do uzyskania nasion oraz ilość i powierzchnię uprawną cieplarń i ozien inspektowych. Badanie obejmuje:

1) wszystkie gospodarstwa, w których przy badaniu nad użytkowaniem gruntu w maju 1943 r. stwierdzono powierzchnie 5 lub więcej arów pod jarzynami, truskawkami, kwiatami i innemi roślinami ogrodowemi w uprawie polnej i w ogrodnictwie zarobkowem,
2) wszystkie gospodarstwa ogrodnicze i inne, które uprawiają jarzyny i inne rośliny ogrodowe na sprzedaż, chociażby tylko w ogrodach, bez względu na rozmiar powierzchni uprawy jarzyn.

Badanie przeprowadzą w mieście Krakau honorowe wydziały spisowe, które w dniach **od 22 do 26 czerwca 1943** wezwą poszczególnych gospodarzy do wypełnienia przepisanego kwestjonarjusza. Gospodarze mają stawić się przed właściwym wydziałem spisowym w tym terminie również **bez osobnego wezwania.** Siedziby i godziny urzędowania poszczególnych wydziałów spisowych są ogłoszone na tablicach w urzędach obwodowych i ich ekspozyturach. Gospodarze mają potwierdzić prawdziwość zapodań uczynionych przed wydziałem spisowym własnoręcznym podpisem na kwestjonarjuszu.

Gospodarze są obowiązani udzielić żądanych od nich wyjaśnień i zezwolić osobom, przeprowadzającym badanie, na lustrację swoich gruntów, jak i budowli, służących dla ich gospodarowania.

Wykroczenia podlegają karze więzienia do jednego roku i grzywny lub jednej z tych kar stosownie do § 8 rozporządzenia o badaniach nad użytkowaniem gruntu w Generalnem Gubernatorstwie z dnia 4-go marca 1942 r. (Dz. Rozp. GG. str. 116). Obok kary można orzec konfiskatę całej rolniczej posiadłości ziemskiej lub jej części.

Krakau, dnia 11 czerwca 1943 r.

Stadthauptmann der Stadt Krakau
Dr. Krämer p. o. Stadthauptmanna.

ZARZĄDZENIE w sprawie zwalczania zgnilca pszczół w mieście Krakau.
Z dnia 12 czerwca 1943 r.

W Krakau stwierdzono wybuch zgnilca pszczół. Na podstawie § 5 pierwszego postanowienia wykonawczego do rozporządzenia z dnia 22 kwietnia 1941 r. o zwalczaniu zaraźliwych chorób zwierzęcych z dnia 14 listopada 1941 r. (Dz. Rozp. GG. str. 653) zarządzam zatem z natychmiastową mocą obowiązującą co następuje:

1. Dzielnice IX, X, XI, XXI i XXII oraz przedmieścia Bieżanów, Barek Fałęcki, Jugowice, Kobierzyn, Kurdwanów, Łagiewniki, Piaski Wielkie, Prokocim, Rybitwy, Rzaka Wola Duchacka uznaje się jako okręg zamknięty.
2. **Wywóz** (wyprowadzanie) **pszczół z tego okręgu zamkniętego dopuszczalne jest tylko za zgodą Stadthauptmanna der Stadt Krakau — Urząd Weterynaryjny.**
3. Wykroczenia przeciw niniejszemu zarządzeniu będą karane aresztem do 6 tygodni lub grzywną do 1000 złotych stosownie do § 8 powołanego postanowienia wykonawczego.

Krakau dnia 12 czerwca 1943 r.

Stadthauptmann der Stadt Krakau
Dr. Krämer p. o. Stadthauptmanna.

OBWIESZCZENIE w sprawie targów na konie w mieście Krakau.
Z dnia 16 czerwca 1943 r.

Najbliższy targ na konie odbędzie się w dniu 22 czerwca 1943 r. wyjątkowo na targowicy bydła rzeźnego przy ul. Rzeźniczej. Termin i miejsce następnego targu na konie zostanie ogłoszony później.

Krakau, dnia 16 czerwca 1943 r.

Stadthauptmann der Stadt Krakau
Dr. Krämer p. o. Stadthauptmanna.

Sprzedaż

Dzieje Powszechne Ilustrowane w 15 tomach sprzedam. Zgłosz.: Goniec Krak., Kraków, „Nr. 2592"

Wózek głęboki z budką i „Autko", kołderkę do wózka, sprzedam. Kraków, Lelewela 14/2.

Firma **St. Chwiłkowski**, zakład zegarmistrzowski pod Arkadami, — Kraków, Krakowska 1, — poleca: biżuterję, wyroby srebrne i różne praktyczne upominki, oraz wykonuje wszelkie naprawy zegarków.

Wózek sportowy „Konkon", w dobrym stanie, sprzedam. Kraków, Kościuszki 33/4. 6349k

Kostjum damski, popielaty, stan pierwszorzędny, okazyjnie sprzedam. Kraków, Długa 14/5 od godziny 3—8. 2620

Srebrnego lisa, wspaniały okaz, sprzedam. Kraków, św. Marka 20, m. 10, od 3-ciej po południu. 2622

Okazja, z powodu wyjazdu, sprzedam: kostjum jasny, na szczupłą osobę, suknię z jasno-popielatej wełny, poduszki, porcelanę stołową na 6 osób, lustra, dywan perski (antyczny) 7 m², Kraków, Sobieskiego 6/9. 2489

Maszynę Singera do szycia, oraz maszynę czapniczą Singera, stan dobry, sprzedam okazyjnie. Kraków, Garbarska 12/8, brama wjazdowa 2647

Patefon pierwszorzędny, dwusprężynowy z płytami, sprzedam. Kraków, Kalwaryjska 6/5. 2788

Skórkowe czerwone, letnie, eleganckie, buciki damskie, sprzedam. Zgłoszenia: Kraków, Rakowicka 17/15, godz. 6—8 wieczór.

Leworamienna maszyna Singera, do szycia cholewek, do sprzedania. Wiadomość: Kraków, ul. Mogilska 19/6. 6357k

Maszyna do szycia w dobrym stanie, do sprzedania. Kraków, Mogilska 37/1. 6358k

Fotograficzny aparat Zeiss-Ikon, Świat. 3/5 6×9 4,5×6. Harmonia 80 basów, do sprzedania. Kraków, Kochanowskiego 19/1. 2158

Prasę introligatorską, dużą, skrzypce włoskie, patefon wraz z sztyftami, trąbkę kornet, 4 zegary ścienne, duże antyczne, zegarek kieszonkowy, double amerykańskie, na 17 kamieni, sprzedam okazyjnie. Kraków, ul. Józefa 11/12, I. p., od godz. 13—16.

Dywan piękny 350×250, do sprzedania. Kraków, Brzozowa 16/24, oficyny. 2541

Płaszcz męski (wielkość 46), impregnowany, sprzedam. Kraków, Słowiańska 4, Błażówna. 2561

Wózek autko i sportowy, sprzedam. Kraków, Mostowa 1/3. 2559

Patefon elektryczny, zmieniacz płyt, sprzeda Kraków, Wrzesińska 11/14. 2616

Ubranie i kostjum, popielate, w bardzo dobrym stanie, wiatrak elektryczny, lakiery w dobrym stanie. Nr. 42, do sprzedania. Kraków, Syrokomli 22/6. 6360k

Sypialnia wiedeńska, jasna, do sprzedania. Kraków, Szeroka 33, m. 2, I. p. 2715

Harmonie na: 120, 80 i 32 basów, oraz „Heligonka", do sprzedania. Kraków, Mikołajska 4/32. 2771

Płaszcz nieprzemakalnym męski do sprzedania: Kraków, pl. Słowiański 2, m. 13, godz. 17—21. 2772

Obrazy Kossaków, Wodzinowskiego, Wadowskiego, sprzedam. Kraków, Dietla 55/6. 2775

Hückla kapliny welur zielony, granatowy, terakota, sprzedam: Kraków, Madalińskiego 3, m 5.

Tapczan nowoczesny, jedno- i dwuosobowy, **szafa** kombinowana, orzechowa, 4 **krzesła**, do sprzedania. Kraków, Stradom 13/9

Futro perskie i męskie, sprzedam. Kraków, Starowiślna 64/10. 2693

Wózek dziecięcy, głęboki, marki „Konkon", stan bardzo dobry, sprzedam: Kraków-Podgórze, ul. Benedykta 9/4.

Kołderkę do wózka dziecięcego sprzedam. Wiad: Kraków-Zakrzówek, Boczna 7, (2-gi dzwonek).

Maszynę do szycia, pokojową, piękną, sprzedam okazyjnie. Kraków, Legionów 14/8. 2650

Kredensy kuchenne kompletnie wykończone sprzedam. — Kraków Nowa Olsza, Chrobrego 21. 2656

Wózek sportowy, Konkon, sprzedam. Kraków, Kraszewskiego 25, m. 2, tylko po południu. 2688

Maszynę do pisania, Underwood, sprzedam. Kraków, **Felicjanek** 16, m. 3, po południu. 2692

Spód duży, tchórze, kołnierz czarna wydra, sprzedam. Kraków, Zamenhofa 7/1a. 2700

Harmonję 80 basów, z registrem, oraz wózek głęboki sprzedam: Kraków, św Wawrzyńca 18, m. 21.

Underwood biurową, stan pierwszorzędny, sprzedam. Kraków, ul. Stradom 13/34. 2738

Ubrania trzy w dobrym stanie, okazyjnie sprzedam. Kraków, ul. Batorego 24/5, godz. po poł. 2739

Zegarek srebrny „Schaffhausen", kieszonkowy i pierścionek damski z brylantem, sprzedam. Kraków, Stradom 13/34. 2740

Wózek głęboki, Konkon, w b. dobrym stanie, do sprzedania. Kraków, Wygrana 9/4, Dębniki tel. 203-80. 2741

Książki sprzedam, mały herbarz, historja sztuki, dzieła historyczne, powieści i biblj. dzieł wyborowych, oraz komplet literatury powszechnej. Kraków, ul. Kielecka 35, I. p. 2744

Wózek luksusowy „Autko" kremowy i sportowy Konkon, sprzedam. Kraków, św. Sebastjana 16, m. 28, prawa ofic., II p., ganek.

Fortepian koncertowy, do sprzedania, obejrzeć można w godz. 13—14.30, Kraków, św. Jana 20, II m. 4. 2353

Krem sportowy i inne specjalne, pudry, proszki do zębów, pastę Dentolan, dostarcza Wytwórnia Bion, Warszawa, Chmielna 63, m. 5. Cenniki bezpłatnie. 6353k

Pianino zagraniczne — przepiękny ton, oraz pianolę z nutami okazyjnie sprzeda Chrześcijański Sklep Komisowy, Kraków, Tomasza 26.

Pieprz namiastka i wszystkie korzenie namiastki, poleca Hurtownia Kupców Polskich, Kraków, Krupnicza 11. 2675

Kosmetyka, wody kwiatowe, kolońskie, perfumy, pudry, pasty do zębów, wazeliny, gliceryny, kremy, szampony, szminki, pudry dla dzieci, sole do nóg itd., poleca po cenach oryginalnych, tylko kupcom, drogerjom, aptekom, spółdzielniom Hurtownia Kupców Polskich, Kraków, Krupnicza 11 — telefon 222-88. 2679

Mioły, szczotki do ubrań, do butów, mazaki, do szorowania, do zamiatania, do rąk po cenach fabrycznych Hurtownia Kupców Polskich, Kraków, Krupnicza 11.

Dywany perskie, smyrneńskie, maszynowe, chodniki w wielkim wyborze, okazyjnie sprzeda Chrześcijański Sklep Komisowy, Kraków, św. Tomasza 26. 2683

Srebro stołowe 12, 6 osób, przedmioty srebrne, porcelanę stołową 12, 6 osób, obrusy, firanki, kilimy projektowane okazyjnie sprzeda Chrześcijański Sklep Komisowy, Kraków, św. Tomasza 26.

Przepiękne luźne futro sealskinowe, lisa srebrnego, kostjum damski, ubranie męskie, okazyjnie sprzeda Chrześcijański Sklep Komisowy, Kraków, św. Tomasza 26.

Ahażury: Wytw. „Fox" Kraków, Sławkowska 30. 6084k

Hurtownia Kupców Polskich, Kraków, Krupnicza 11, tel. 222-88 — Magazyn solno-zpałczany, ulica Warszawska 31a, telef. 222-80, Magazyn towarowy z bocznicą kolejową ul. Prądnicka, telef. 222-95. Korzystne źródło zakupu dla pp. kupców i spółdzielni. Dział I: towary spożywcze — korzenie, namiastki herbaty, namiastki, przyprawy do zup, kostki, budynie, kisiele itd. Dział II: towary gospodarcze: mydła nam., proszki do prania i czyszczenia, pasta do butów, ultramaryna, barwniki, szczotki itd. Dział III: Kosmetyka wszelkiego rodzaju. Na życzenie wysyłamy cenniki. 2686

Książki: Burdecki: Tajemnice Marsa 16.50, Czerny: Teoria przyrządzania potraw 35.20, Czerny: Przyrządzanie potraw opr. pł. 154.—, Ehrlich: Prawo narodów 66.—, Rykaczewski: Słownik języka polskiego 30.—, Popiewski: Świat ssaków opr. pł 82.50, Siemiradzki: O czem mówią kamienie 11.—, Sinko: Od Olimpu do Olimpji 26.40, Tarnowski: Cejlon wyspa rajska 19.80, Tarnowski: Zamarłe stolice Cejlonu 16.50, poleca Księgarnia Stefan Kamiński, Kraków, Karmelicka 29 i Krakowska 18. 2687

Najtańsze wyroby koszykarskie ozdobne oraz meble: — Kraków, Miodowa 17, „Export". 7488

Obrazy, dywany, kilimy, antyki, meble, porcelana. Sprzedaż — kupno, ocena: Salon Obrazów i dzieł sztuki „Antyki", Kraków, Stradom 18, tel. 140-833. 1741k

Obrazy, dywany, meble antyczne okazyjnie w dużym wyborze: „Salon", Kraków, Florjańska 8, J. Brachel. 3744k

Meble kuchenne i pokojowe, poleca Magazyn. Kraków, Starowiślna 79. 4700k

Sienniki, worki, chodniki, płótno krawieckie, oraz drobną galanterję, poleca: K. Jamroż, Kraków, Grodzka 28. 5014k

Akwarium salonowe, kryształowe, okazyjnie sprzeda. Hodowla małych zwierząt „Sokół", Kraków, Traugutta 20/1. 5904k

Książki: W. Bocquet — przez morze Czerwone ku Gettom Europy, powstanie i dzieje narodu żydowskiego 554 st., 103 ilustr., efektowną, opr. 70 zł. Słownik Techniczny niemiecko-rosyjsko-polski i odwrotnie opr. 75 zł. Zakrzewski — Reklama, cele, środki, rodzaje — wiele ilustr., papier bezdrzewny zł. 15. To Pani musi wiedzieć, praktyczny poradnik 10 zł. Codzienna oszczędność w gospodarstwie domowem 10 zł. „109 potraw" 8 zł. Powieściowe: Burza nad lasem 7 zł. — Uszczęśliwiciel ludzkości 10 zł. — „Tak było" 6 zł., oraz kilka powieści senzacyjnych po 3 zł. Wysyła za pobraniem. Lublin, skrytka 112

Zamki błyskawiczne, grzebienie, szczotki, sznurowadła, korki do butelek, pasta do obuwia, sprzedaż fabryczna, D/H Kurowski, Warszawa, Plac Napoleona 9.

Automatyczne sygnalizatory tanie i praktyczne, poleca do sygnalizacji przeciwpożarowej Składnica Elektrotechniczna, H. Mirecka, Warszawa, Marszałkowska 102, m. 33. 5832k

Dostarczamy w większych ilościach klej Berlaj, dekstrynę, klej gumowy, teksy woski szewskie, sznurowadła. Firma Czekay, Warszawa C 1. Skrzynka pocztowa 1068. 5833k

Centralny skład farb i chemikalij „Farbola" Fr. Ponicki, Krakau, Johann Hallerstrasse 22 (Długa): Farby, lakiery, chemikalje i inne. Sprzedaż detaliczna 1440k

Ahażury do lamp wiszących, stołowych i nocnych poleca Skład Artykułów Elektrotechnicznych „Zar". Kraków, Sławkowska 11, telefon 220-21. 3252k

Młyńskie maszyny — kamienie turbiny wodne, wykład do łagielników, kamieni perlaków siatki młyńskie, spinacze pas, gurt, elewator śruby klamry workowe oraz wszelkie artykuły młyńskie poleca Eugenjusz Paluszewski — Warszawa Poznańska 38/3 3452k

Pudełka tekturowe zwykłe i do tłuszczów. Ceny fabryczne. Prowincja za zaliczeniem. J. Zaniewicki, Warszawa, Wspólna 14.

Fortepiany, pianina, sprzedaż kupno, zamiana: Helena Smolarska, Kraków Sławkowska 4. 5248k

Papiery pakowe zielone, niebieskie i inne przybory kancelaryjne poleca Dworski. Kraków, Grodzka 65. 5605k

Singera maszynę do szycia, bebenkową, damską, krytą, stan pierwszorzędny, sprzedam. Kraków Krakowska 39/19, I. p. 2344

Wózek luksusowy „Autko" i sportowy „Konkon", sprzedam. Kraków, św. Sebastjana 16/28, prawa ofic., II. p., ganek. 2334

Wózek dla bliźniąt, głęboki Konkon, okazyjnie tanio do sprzedania. Kraków, Krzywa 13/11, II p., przez ganek. 2336

Fortepian „Bösendorfer", okazyjnie sprzedam. Kraków, Kołłątaja 2/5, od godz. 16—19. 2271

Singera maszynę do szycia, stan b. dobry, sprzedam. Kraków, ul. Mogilska 51/5 2094

Pianino koncertowe „Stingl", sprzedam. Kraków, Jagiellońska 10, m. 6. 2096

Obrazy wybitnych artystów w wielkim wyborze, najprzystępniejsze ceny: Wawrzecki. Kraków. Wiślna 9. Sprzedaż, kupno, ocena. 1656

Płaszcze, kostjumy, ubrania, spodnie, bieliznę, obuwie sprzeda: sklep, Kraków Długa 32 850

Papier pakunkowy, zielony niebieski, różowy, torby pakowe, koperty nieme'skie, kancelaryjne poleca: Firma Adam Matula. Kraków, Krowoderska 61. 809

Tanio kupisz tylko w sklepie: Kraków Krakowska 30: ubrania, płaszcze, palta, kostjumy, obuwie, sukienki, bluzki, spódniczki, patefony, bieliznę i wszelkie inne używane rzeczy. 706

Tapczany, otomany, łóżka polowe, fotel rozkładany, sprzeda tapicer Łuczywo. Kraków, Adolf Hitler-Platz 9. Pasaż Bielaka. 694

Galanterję itp., poleca firma „Jola", Kraków, św. Tomasza 10.

Sznurek na torby, sienniki, worki, makatki, torby na zakupy, teki, czapki papierowe, bosaki sznurkowe, poleca w wielkim wyborze Galanteria, Kraków, Starowiślna 19. 2381

Gołębie ozdobne, apasowe sprzedaje stale Hodowla Drobiu Józef Apro Kraków, Mazowiecka 130a.

Tapczany, sypialnie, jadalnie, pokoje komb. poleca Wytwórnia Mebli, Kraków, Meiselsa 4. 3526

Tapczany, sypialnie, jadalnie, pokoje komb. poleca Wytwórnia Mebli, Kraków, Starowiślna 35 (sklep). 3528

Patefony walizkowe, dwusprężynowe, płyty, sprzedam. Kraków, Dwernickiego 7/10. 8644

Sprzedam: maszynę do pisania, patefon elektryczny, kasę pancerną, branzoletkę, ubranie, aparat fotograficzny. Kraków, Wielopole 10, m 13. 8859

Kajak dwójka w średnim stanie, tano sprzedam. Wiadomość: Kraków, telefon 105-34. 8936

Dywan perski, obrazy sprzedam. Dobra lokata pieniędzy. Kraków, Żwierzyniecka 8, m. 4, II p., front, godz. 10—13. 9206

Kodak Retina f. 3,5 filmy, lakierki męskie z zamszem nr 43, sprzedam: Kraków, ul. Bonarka 18, od godz. 16-tej. 9211

Ślubne dodatki i do I. Komunji św., poleca Sklep, Kraków, Starowiślna 37 Upinanie welonów na miejscu. 1710

Wózek głęboki, sportowy i łóżeczko, sprzedam. Kraków, Żyblikiewicza 5/39. 1891

Suknię jedwabną na szczupłą, szorty plażowe satynowe, szmurówkę damską pierwszorzędną, kapelusz damski (Habig), torebkę srebrną, sprzedam Kraków, Kapucyńska 5/6. 2658

Sypialnia nowoczesna okazyjnie do sprzedania. Kraków, Starowiślna 44, stolarnia. 5247k

Obrazy, sprzedaż, kupno i ocena: L. Wiadrowski, Kraków Florjańska 7, w podworcu. 5249k

Tapczan nowoczesny, jedno i dwuosobowy, sprzedam. Kraków, Meiselsa 8/4. 3749k

Młyńskie maszyny, motory gazowe, wszelkie przybory itp. Plany, budowa, remonty: Zakład budowy młynów, Kraków, Mazowiecka 35, telefon 102-44. 5055

Patefony walizkowe dwusprężynowe „Odeon" z płytami, sprzedam: Kraków, Dwernickiego 7, m. 10.

Wózek sportowy dziecięcy marki „Konkon", do sprzedania: Kraków, Kościuszki 54, w podworcu, od godz. 9 do 17-tej. 9229

Srebro, platery, kryształy, porcelanę, fotoaparaty, walizkowe maszyny pisarskie maszyny „Singera", patefony, płyty, harmonje, pianina, teczki, obrazy sprzedaje tanio: „Centrokomis", Kraków Grodzka 9. 483

Komis, Grodzka 59, poleca ubrania, płaszcze, sukienki, kostjumy, bluzeczki, lisy, obrazy, nakrycia srebrne — obniżone ceny. 738

Przy **Grodzkiej 59,** w Komisie tanio można nabyć maszynę do szycia „Singera", maszynę do pisania walizkową i biurową, ubranie, lodownię. 739

Walizę skórkową, wózek dziecięcy, harmonję chromatyczną, aparaty fotograf., okazyjnie sprzeda Komis, **Grodzka 59.** 746

Maszyny do pisania, wagi uchylne, kasy ogniotrwałe, dostarcza, Juliusz Hecker, Kraków, Limanowskiego 52, telefon 141-48 1018

Patefon elektryczny w pięknej szafce orzechowej, sprzedam: „Radiofon", Kraków, św. Tomasza 21.

Fortepiany, pianina poleca najtaniej: Świątek, Kraków. Starowiślna 12. 1184

Sypialnię z bieliźniarką, szafę kombinowaną, stoły rozsuwane sprzeda Magazyn Mebli Kraków, Kopernika 8. 1474

Singer maszynę, krytą, sprzedam Kraków, Bronowice Małe, Aleja Wyspiańskiego 60/6. 1544

Sprzedajemy tanio używane ubrania, płaszcze, bieliznę pościelową, koce, firanki, kilimy, oraz inne ładne rzeczy: Kraków, św. Krzyża 7, sklep. 1590

Maszyny i przybory biurowe. — Sprzedaż — Kupno. Agentura Handlowa Golębiowski-Rafalski, Kraków, św. Marka 27, tel. 226-45.

Meble różne, sypialnie, jadalnie, pokoje kombinowane sprzedaje Hala Meblowa, Kraków, Grodzka 59

„Singera" maszynę, krytą, okazyjnie sprzedam: Kraków, ul Krakowska 39/36. 1659

Obrazy najlepszych artystów polskich: Wawrzecki, Kraków, Wiślna 9. Sprzedaż, ocena, kupno.

Przy **Grodzkiej 59,** w Komisie jest okazyjnie do nabycia: futro sealskinowe, srebrny i niebieski lis, kryształy, ubrania, bielizna, płaszcze, obrazy, sukienki, patefony, firany. 1724

Futro łapkowe, kołnierz z lisa srebrnego i niebieskiego, obraz Pochwalskiego, patefon, aparat fot., bluzeczki, ubrania okazyjnie sprzeda Komis, Kraków, Grodzka 59.

Obrazy — sprzedaż, kupno, fachowa bezpłatna ocena: Kraków, Łobzowska 6, Salon obrazów. 1792

Fotele koszykowe, stół, stoleczki dziecięce, siatki, łóżka, rozkładanka, do sprzedania. Kraków, Krakowska 35, sklep mebli. 1801

Sprzedam piecyk kąpielowy gazowy „Junkers", łóżka, kredens pokojowy, komodę antyczną. Kraków, Krakowska 26/2. 1804

Tapczany dwuosobowe, pojedyńcze, materace włósienne, sprzedaje Wesołowski. Kraków, św Marka 16. 1873

Młyńskie maszyny, całkowite urządzenia młynów wykonuje Molitor. Fabryka Maszyn Młyńskich. Kraków, ul. św. Wawrzyńca 26, telefon 131-18. 1911

Fortepian krzyżowy, pełnopancerny, krótki, w dobrym stanie, tanio sprzedam: Kraków, ul. Karmelicka 17/9. 1923

Pianino maszynę do szycia, krytą, tanio sprzeda Kraków, Długa 43/4.

Maszynę walizkową do pisania „Corona", 3-rzędowa, sprzedam. Kraków, Długa 32/8. 2149

Teczkę skórzaną, luksusową sprzedam. Kraków, Długa 32/8. 2150

Maszynę Singera krytą, w dobrym stanie, sprzedam. Kraków, Straszewskiego 14/3, przecznica Szlaku. 2171

Rower dwukołowy mniejszy, chłopięcy sprzedam: — Kraków, Adolf Hitler-Platz 39/4. 2231

Sypialnię nowoczesną, okazyjnie sprzeda. Kraków, Grobla 19 Mikołajczyk. 2290

Sprzedaż pijawek leczniczych, detalicznie i hurtownie. Kraków, Krakowska 36. Fryzjernia Maciąg. 2376

Kołdrę puchową, jedwabną, dużą i dziecięcą, b. porządne, jesionka męska, marengo, na wysokiego, kostjum damski, popielaty, eleganckі, sprzedam. Kraków, Długa 28/9, II. p., ofic. 2408

„Singera" maszynę do szycia, krawiecką, męską, siłą, sprzedam. Kraków, Długa 28/9, II. p., oficyny. 2409

Kombinowaną szafę, sprzedam. Oglądać: sklep kilimy, Kraków, Długa 23. 2425

Ubranie popielate w dobrym stanie na średniego, torbę podróżną, skórzaną, sprzeda Kraków, Zamenhofa 7/1a. 2429

Singera, krytą, jasną, w stanie bardzo dobrym, sprzedam. Kraków, św. Wawrzyńca 3/16. 2449

Lisa srebrnego, pięknego, sprzeda Kraków, Zamenhofa 7/1a.

Tapczan dwuosobowy do sprzedania: Kraków, Golębia 16, I p., m. 8

Dwa łóżka żelazne, białe z siatkami, wkłady trawa morska, krzesło obite skórą, kredeną kuchenny z pomocnikiem, biało lakierowane, sprzedam. Kraków, Żwierzyniecka 10/26. 2495

Kajak. Składak 2 osobowy, kompletny z żaglem, w dobrym stanie, sprzedam okazyjnie. Kraków, Skrytka pocztowa 143. 2511

Maszynę Singera, krytą, sprzedam. Kraków, Herwina Piątka 6, górny dzwonek. 2562

Harmonję pianową, 80 basów, — sprzedam: Kraków, Arjańska 7/2.

Maszynę krawiecką, bardzo tanio sprzeda Kraków, Krowoderska 62, m 6. 2567

Maszynę do szycia, krytą, okazyjnie sprzeda Kraków, Szlak 30/7.

Maszynę Singera, pierwszorzędną, sprzedam. Kraków, Kielecka 30, dzwonić do dozorcy. Przecznica Mogilskiej. 2570

Ubranie ciemno-popielate (mat. angiel.) w bardzo dobrym stanie, na pana średniego wzrostu, sprzedam. Kraków, Karmelicka 36, I piętro, oficyny. 2008

Jadalnię nowoczesną, krzesła, stoliki, szafę, komodę antyczną, stolik do kart, fotel sprzeda: Kraków, Kopernika 8/4. 22034

Ubranie popielate w kratę, pierwszorzędny gatunek i stan, na niskiego, tęższego pana, sprzedam. Kraków, Przemyska 4/1. 2106

Sygnet męski pełny w złocie bez kamienia, sprzedam. — Kraków, Przemyska 4/1. 2111

Smoking, b. dobry stan, sprzedam. Kraków, Smoleńsk 17/7. 2117

Aparat fotograficzny Lustrzanka Brillant F 4.5, format 6.6, lornetę polową pryzmatyczną Zeissa, 6- i 12-krotną, wzmacniacz do patefonu o pięknym głosie, sprzeda okazyjnie: sklep, Kraków, Krakowska 36.

Okazyjnie sprzedamy: dywany perskie, obrazy, kapy, koce, patefony zwykłe i elektryczne, płyty, garderobę, obuwie, zegarki markowe: Dom Komisowy, Kraków, Stradom 16. 2220

Sprzedam łóżko niklowe, materace, kołdrę, poduszkę futro oceloty, dywanik perski: Kraków, Zielona 20/2. 2224

Jadalnię nowoczesną, kompletną, okazyjnie sprzedam. Kraków, Adolf Hitler-Platz 39/4. 2228

Trencz męski, damski, ubranie i spodnie letnie, suknię w kwiaty sprzedam. Wiad: Kraków, Grodzka 47, pralnia. 2252

Siatki jedwabne, kordonkowe, włósiane, wsuwki i inne artykuły fryzjerskie. Ceny hurtowe. Kobyliński-Parczyński, — Warszawa, Chmielna 44-4, tel. 638-92.

Motory elektryczne specjalnie dla celów rolniczych, sprzedaje „Elektryk", Warszawa, Pierackiego 21.

Wytwórnia toreb papierowych, sprzedaż ppieru i szpagatu **J. Pogorzelska, Warszawa, Przechodnia 1, m 4, tel. 304-09, w podwórzu, prawa oficyna, II piętro.** Prowincja za zaliczeniem. 6284

Za spokój ✝ duszy ś. p.
MALIKOWEJ JULII
jako w drugą bolesną rocznicę śmierci, odbędzie się we wtorek dnia 22 czerwca 1943 r. o godzinie 8 rano w kościele PP. Norbertanek na Zwierzyńcu
NABOŻEŃSTWO ŻAŁOBNE
na które zaprasza Krewnych, Przyjaciół i Znajomych
Mąż z Rodziną.

Za spokój ✝ duszy ś. p.
JÓZEFA SYRKA
jako w pierwszą bolesną rocznicę odprawione zostanie we wtorek dn. 22 VI. 1943 r. o godz. 7.30 w kościele paraf. w Dębnikach
NABOŻEŃSTWO ŻAŁOBNE
na które zaprasza
Żona, dzieci, siostra i rodzina

PODZIĘKOWANIE
Wszystkim, którzy oddali ostatnią przysługę naszej najukochańszej Żonie i Matce ś. p.
MARCJANNIE GAWĘDOWEJ
a w szczególności Przewielebnemu Duchowieństwu, oraz Przyjaciołom i Znajomym, składają serdeczne Bóg zapłać
Mąż i Dzieci.

PODZIĘKOWANIE.
Wszystkim Przyjaciołom, Kolegom, Znajomym i Chórowi z kościoła Bożego Ciała, którzy oddali ostatnią przysługę zmarłemu i okazali tyle współczucia i pomocy w naszym największym smutku po stracie najukochańszego syna i brata ś. p.
Jerzego SERAFINA
zmarłego dnia 13. VI. 1943, składamy serdeczne „Bóg zapłać".
RODZINA.

Kącik szachowy.

Nr. 25 (34).

(Dr. K.) Kraków, 19 czerwca.

Gambit królewski giermkowy.

Białe rozwijają w 3-ciem posunięciu giermka. Czarne mogą wprawdzie popsuć roszadę przez Hd8—h4+, ale prędzej czy później hetman będzie się musiał cofnąć ze stratą tempa. Ten sposób grania, chociaż nie należy do tak ożywionych, jak gambit skoczkowy, uważany bywa za poprawniejszy, albowiem białe osiągają conajmniej równą partję, podczas gdy w gambicie skoczkowym korzyść jest po stronie czarnych.

Przykład 1.

1. e2—e4 e7—e5	9. h2×g3 Hh4—f6
2. f2—f4 e5×f4	10. Hd1×g4 d7—d5
3. Gf1—c4 Hd8—h4+	11. e4—e5 Gc8×g4
4. Ke1—f1 g7—g5	12. e5×f6 Gg7×f6
5. Sb1—c3 Gf8—g7	13. Sc3×d5 Se7×d5
6. d2—d4 Sg8—e7	14. Gc4×d5 e7—e6
7. g2—g3 f4×g3	15. Gd5—f3 Gg4—f5
8. Kf1—g2 g5—g4	16. c2—c3 Sb8—d7

Partje równe.

Przykład 2.

1. e2—e4 e7—e5	11. Sf3—e1 f4—f3
2. f2—f4 e5×f4	12. g2×f3! g4×f3
3. Gf1—c4 d7—d5!	13. Kg1—f2 Sb8—c6
4. Gc4×d5 Hd8—h4+	14. e4—e5 Gc8—f5
5. Ke1—f1 g7—g5	15. Gd5×f3 Hh5—g6
6. Sb1—c3 Sg8—e7	16. Wh1—g1 Hg6—h7
7. d2—d4 Gf8—g7	17. Ge1—e3 0—0—0
8. Sg1—f3 Hh4—h5	18. Gf3×c6 Se7×c6
9. h2—h4 h7—h6	19. Hd1—f3 Wh8—g8
10. Kf1—g1 g5—g4	20. Sc3—e2 Gf5—e4

Partje równe.

Przykład 3.

Białe grają w dziesiątem posunięciu:

10. e4—e5 0—0	13. Kf1—g1 Sc6×d4
11. Gd5—e4! c7—c5	14. h4×g5 Sd4×f3+
12. Sc3—e2 Sb8—c6	15. Ge4×f3 Hh5×g5

Partje równe.

Przykład 4.

1. e2—e4 e7—e5	10. Sg1—f3 Hh4—h5
2. f2—f4 e5×f4	11. h2—h4 h7—h6
3. Gf1—c4 d7—d5	12. Sc3—b5 Sb8—d7
4. e4×d5 Hd8—h4+	13. Sb5×d6 c7×d6
5. Ke1—f1 Gf8—d6!	14. Kf1—g1 g5—g4
6. d2—d4 Sg8—e7	15. Sf3—e1 f4—f3
7. Ge4—b3 g7—g5	16. g2—g3! Gf5—e4
8. c2—c4 b7—b6	17. Kg1—f2
9. Sb1—c3 Gc8—f5	Czarne stoją lepiej

Przykład 5.

1. e2—e4 e7—e5	4. Sb1—c3 Sb8—c6
2. f2—f4 e5×f4	5. Sg1—f3 Gf8—b4
3. Gf1—c4 Sg8—f6!	6. 0—0 0—0

Partje równe.

Przykład 6.

1. e2—e4 e7—e5	7. d2—d4 Sg8—f6
2. f2—f4 e5×f4	8. He4×f4 Hh4×f4
3. Gf1—c4 f7—f5!	9. Ge1×f4 d7—d5
4. Hd1—e2 Hd8—h4+	10. Ge4—d3 Gc8—g4+
5. Ke1—d1 f5×e4	11. Sg1—e2 Sb8—c6
6. He2×e4+ Gf8—e7	Partje równe.

Przykład 7.

Białe grają w siódmem posunięciu:

7. Sg1—f3 Hh4—h5	10. Sb1—c3 d7—d6
8. Ge4×g8 Wh8×g8	11. d2—d4 i partje równe
9. Wh1—e1 Sb8—c6	

Partja Nr. 74.

Białe: A. de Riviere Czarne: **Morphy**

1. e2—e4 e7—e5	16. h3×g4 h5×g4
2. f2—f4 e5×f4	17. Sf3—g1 b6—b5
3. Gf1—c4 Sg8—f6	18. Ge4—d3 Gd7—f5
4. Sb1—c3 Gf8—b4	19. Gd3×b5 Sb8—d7
5. Sg1—f3 0—0	20. Ha3—a4 Wa8—b8
6. Sc3—d5 Sf6×d5	21. Gb5×d7 g4—g3+
7. e4×d5 Wf8—e8+	22. Kf2—f3 Gf5—e4+
8. Ke1—f2 d7—d6!	23. Kf3—g4 Ge4×d5
9. d2—d4 Hd8—f6	24. Gd7×e8 Hf6—g6+
10. c2—c3 Gb4—a5	25. Kg4×f4 Hg6—e4+
11. Hd1—a4 Gc8—d7	26. Kf4—g5 Kg8—g7!
12. Ha4×a5 b7—b6	27. Wh1—h6 Gd5—e6
13. Ha5—a3 g7—g5	28. Wh6×e6 He4×e6
14. h2—h3 h7—h5	29. Ha4—d7 poddały
15. Ge1—d2 g5—g4	

Karykatura mistrza Kieseritzkiego, zrobiona w ub. stuleciu w „Cafe de la Regence" w Paryżu.

Partja nieśmiertelna Nr. 75.

Białe: Anderssen Czarne: **Kieseritzki**

grana na turnieju w Londynie w 1851 r.

1. e2—e4 e7—e5	13. h4—h5 Hg6—g5
2. f2—f4 e5×f4	14. Hd1—f3 Sf6—g8
3. Gf1—c4 Hd8—h4+	15. Gc1×f4 Hg5—f6
4. Ke1—f1 b7—b5	16. Sb1—c3 Gf8—c5
5. Gc4×b5 Sg8—f6	17. Sc3—d5 Hf6×b2
6. Sg1—f3 Hh4—h6	18. Gf4—d6!! Hb2×a1+
7. d2—d3 Sf6—h5	19. Kf1—e2 Gc5×g1
8. Sf3—h4 Hh6—g5	20. e4—e5!! Sb8—a6
9. Sh4—f5 c7—c6	21. Sf5×g7+ Ke8—d8
10. Wh1—g1 c6×b5	22. Hf3—f6+ Sg8×f6
11. g2—g4 Sh5—f6	23. Gd6—e7++
12. h2—h4 Hg5—g6	

Turniej szachowy w Salzburgu.

(St.) Dnia 9-go czerwca br. rozpoczął się w Salzburgu międzynarodowy turniej szachowy, w którym uczestniczy sześciu wybitnych szachistów, Aljechin, Rellstab, Keres, Bogoljubow, Schmidt i Foltys.

Stan międzynarodowego turnieju szachowego w Salzburgu przedstawia się po trzeciej rundzie następująco: Keres ma 2½ punkty, Aljechin, Foltys i Schmidt — po dwa punkty, Bogoljubow — 1 punkt i Rellstab — 0 punktów.

Przerwana partja Keres—Rellstab, w której Keres miał lekką przewagę, zakończyła się jego zwycięstwem. Aljechin i Bogoljubow rozegrali emocjonującą partję, rozpoczętą gambitem damy; po 44 ruchach partja zakończyła się remis. Także partja Schmidt—Keres zakończyła się nierozegraną. Foltys zastosował przeciw Rellstabowi obronę sycylijską i nieoczekiwanie wygrał partję.

Końcówka Nr. 76.

P. Andrzej Kwilecki z Iwonicza, stały czytelnik „Kącika szachowego" nadsyła nam ciekawą końcówkę, jaką poniżej zamieszczamy.

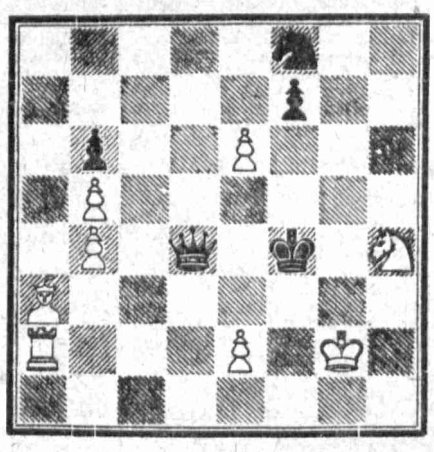

Białe zaczynają i wygrywają.

Rozwiązanie zadania z Nr. 24 (33).

Czarne odpowiedziały 1. .... Wf8×f2! 2. Kg1×f2, We8—f8+. 3. Kf2—e2, Hc5—b5+! 4. Ke2—d2, Hb5—b2+ 5. Kd2—e1, Hb2—f2++.

Gdyby białe zagrały: 2. Hg4—e6+, Wf2—f7 3. Wd1—e1, Hc5×e3+! 4. We1×e3, We8—e1+ 5. We3—e1, We1×e1++.

Na wypadek: 2. Hg4×c8+, Hc5×c8 3. Kg1×f2, Hc8—c2+ 4. Kf2—e1, d5—d4 i zwycięża.

Odpowiedzi Redakcji.

Redakcja „Kącika szachowego" jeszcze raz podkreśla, że listy anonimowe, względnie z fałszywym adresem wędrują do kosza.

Jeszcze o końcówce Reti'ego. W związku z końcówką Reti'ego, jaką niedawno zamieściliśmy w naszym „Kąciku szachowym", otrzymaliśmy cały szereg listów, których autorzy dowodzą, że czarne wygrywają. Oczywiście, że **żaden z tych Panów nie ma racji,** żaden też z dobrze kombinujących szachistów nie próbował tego dowodzić.

Prosimy tych Panów, którzy uważają, że potrafią czarnymi wygrać i że rozwiązanie końcówki nie było trafne, aby któregokolwiek dnia odwiedzili naszą Redakcję w godzinach między 8—9 rano, względnie po południu między 4—5, a na miejscu udzielimy wyczerpujących informacyj.

P. K. Ertl — Kraków. W trzecim ciągu król idzie nie na f5, ani g5, ale e5 i w tem właśnie leży całe sedno sprawy, czego ani Pan, ani wielu innych nie potrafiło wykombinować.

Wilanowskie warzywa żywią Warszawę.

Kraków, 19 czerwca. Nad Wisłą, parę kilometrów powyżej Warszawy, leży pałac wilanowski, otoczony wielkim parkiem. W gąszczu jego stuletnich drzew, letnią nocą, słowiki wydają przepiękne koncerty. **a dalej za pałacem rozciągają się obszerne pola, tworzące ogromne gospodarstwo warzywne. Obszar jego wynosi 456 ha.** Ta połać ziemi należy do pałacu. **Osobliwością gospodarstwa warzywnego jest hodowla rabarbaru. Jarzyna ta wypełnia prawie całą powierzchnię ziemi. Rocznie zbiera się kilkaset tysięcy kilogramów rabarbaru.** W lecie codziennie wóz za wozem toczy się z Wilanowa w stronę Warszawy, obładowany rabarbarem. Niema chyba sklepu spożywczego, niema zakładu restauracyjnego, któryby go nie posiadał.

Zarząd Wilanowa dba o zaopatrzenie Warszawy w rabarbar w ciągu całego roku, a więc również i w zimie. W tym celu rozbudowano specjalne kultury tej jarzyny w piwnicach, w podziemnych pomieszczeniach ogrzewanych i suchych produkuje się rocznie około 22.000 kg. rabarbaru. W pełnym okresie sezonu letniego podaż wilanowskiego rabarbaru jest tak ogromna, że nawet przeszło miljonowe miasto Warszawa nie jest w możności wszystko spożyć. Nadwyżka idzie tedy do własnych fabryk wilanowskich i tam wraz z innemi owocami przerabiana jest na marmoladę. **Fabryka marmolady w Wilanowie urządzona jest według najnowszych zdobyczy technicznych; jest ona w stanie wyprodukować rocznie 2.5 miljonów kg. marmolady.** Wilanów produkuje marmoladę z własnych owoców. Sady gospodarstwa wilanowskiego posiadają 8.200 jabłoni, 1.500 śliw, 1.200 czereśni. Do tego trzeba dodać liczne krzewy malin i porzeczek. W rozbudowanych cieplarniach uprawia się liczne warzywa (np. ogórki, pomidory), oraz kwiaty, zależnie od pory roku. Oprócz cieplarni, zakład posiada również chłodnie. Powierzchnia uprawnej ziemi zakładu wilanowskiego z roku na rok ulega stałemu powiększeniu. Tam, gdzie rok temu rozciągały się ugory, dziś rosną jarzyny, ziemniaki, zboże itp. płody ziemi, aby zaspokajać wiecznie głodne miljonowe miasto Warszawę. Stosunkowo do swej wielkości i różnorodności produktów, zakład wilanowski zatrudnia poważną liczbę robotników. W czasie pełnych zbiorów pracuje około 1.600 osób dziennie.

KRONIKA

CZERWIEC 19 Sobota

Dziś: Juljanny F.
Jutro: 1 po Ziel. Św.

*

Dziś obowiązuje zaciemnienie od g. 22.00 do 4.00

Do naszych Czytelników!

Zawiadamiamy uprzemie, że prenumerata „Gońca Krakowskiego" wynosi od dnia 1-go lipca 1943 roku

6.— złotych miesięcznie.

Do tego dochodzi — jak dotychczas — przy prenumeracie przez pocztę: należność pocztowa, albo
przy wysyłce pod opaską: porto w wysokości 1.50 zł miesięcznie, względnie za odnoszenie do domu: należność za doręczenie, obowiązująca w danej miejscowości.

Podwyżka ceny konieczna była ze względu na wzrastające w ostatnim czasie coraz bardziej koszty techniczno-sprzedażne i zatwierdzona została na wniosek Szefa Prasy w Rządzie GG. przez Urząd kształtowania cen.

Prosimy specjalnie naszych Czytelników w Rzeszy, którzy otrzymują gazetę pod opaską, ażeby zwracali uwagę na zmianę ceny i przy uiszczaniu zgóry prenumeraty już na miesiąc lipiec 1943 r. przekazywali nową cenę w wysokości zł 7.50 = RM 3.75.

„GONIEC KRAKOWSKI"
Administracja

Ponad 115.000 osób korzystało z opieki K. K. Op. w Warszawie.

Warszawa, 19 czerwca. **Liczba osób, korzystających ze świadczeń w Warszawie w opiece otwartej wynosiła w maju br. ponad 74.000 osób.** W tym to czasie w zakładach zamkniętych Komitetu przebywało 2.480 osób. Liczba osób nowozgłoszonych wynosiła około 1.900. Zakwalifikowani do korzystania ze świadczeń, a więc zarówno efektownie z nich korzystający, jak i oczekujący, **wynosili w kwietniu br.: dorośli 76.600 i dzieci 38.400, razem 115.000 osób. Na szczególne podkreślenie zasługuje fakt, że akcja ofiarności społecznej w Warszawie stale wzrasta. Obecnie opodatkowały się dobrowolnie nietylko wielkie firmy, ale i ci przedsiębiorcy, których głównym warsztatem pracy jest niejednokrotnie tylko para własnych rąk.** Nic przeto dziwnego, iż suma ofiar również stale wzrasta i osiągnęła w samym tylko maju około 500.200 zł.

Dziś koncert prof. Łukasiewicza i Ilnickiej.

Kraków, 19 czerwca. Dziś, w sobotę, usłyszymy w Starym Teatrze znakomitego pianistę **Franciszka Łukasiewicza** oraz znaną i cieszącą się sympatją publiczności śpiewaczkę koloraturową **Julję Ilnicką,** której akompanjować będzie ceniony muzyk **Adam Lenczowski.**

Program prof. Łukasiewicza jest niezwykle urozmaicony. Obejmie on utwory wielkich kompozytorów, jak Beethovena „Andante Favori", Schuberta „Impromptu B-dur", Chopina „Polonez Fis-moll", „Berceuse" Webera, Liszta, Straussa walce z operetki „Zemsta nietoperza" i w. in., przyczem trzeba zaznaczyć, że kilka utworów usłyszymy po raz pierwszy w wykonaniu Łukasiewicza, jak np. Haydna „Warjacje F-moll, oraz Schuberta „Erkönig" i inne. Do ciekawszych a mniej znanych utworów należy Leszetyckiego „La Piccola" i Skrjabina „Nokturn Des-dur" (na jedną rękę).

Julja Ilnicka wystąpi z programem również ciekawym, w którym znajdziemy poważne utwory, jak też i lżejsze. Wykona ona m. inn.: Griega „Pieśń Solveigi", Maszyńskiego „Wiosnę", walce Straussa, Niewiadomskiego „Markizę", Arditiego „walc Parla", oraz tak lubiane arje z operetek Lehara.

Zarówno skład osobowy tych dwóch ciekawych koncertów, jak też program ich są rękojmią, że wieczory w sobotę i w niedzielę spotkają się z wielkiem powodzeniem. **Dodać należy, że każdy z koncertów obejmuje inny program.**

Początek koncertu punktualnie o godz. 18-tej.

Przyszła premjera w Starym Teatrze.

W przyszłym tygodniu, w piątek 25 bm., zespół artystów odegra arcywesołą, pełną dowcipnych sytuacyj komedję, **pióra Stefana Turskiego** pt. **„Bonuś się żeni". Trafna obsada ról i wnikliwa reżyserja Kazimierza Fabisiaka** dają gwarancję koncertowego wykonania. Próby z udziałem autora dobiegają końca. Po „Wojnie z babami" i „Loli z Ludwinowa" będzie to trzecia komedja popularnego autora, którą ujrzymy na scenie Starego Teatru.

Kronika żałobna.

(fem) **Kraków,** 19 czerwca. W ostatnich dniach zmarli: **Józef Kopylkiewicz,** lat 82; **Honorata Bische,** lat 63, żona urzędnika; **Marja Lewińska,** lat 68, wdowa po urzędniku kolejowym; **Józef Dębica,** lat 58; **Jan Zięba,** lat 52, stolarz; **Ludwika Kolarska,** lat 50; **Piotr Kocoł,** lat 62, emer. urzędn. kolej.; **Józefa Zajączkowska,** ur. 1943; **Kazimiera Piątkowska,** urodz. 1942.

W KAWIARNI „PANI" wystąpi w sobotę o godz. 17.30 znana nam z debiutu w Starym Teatrze Olga Jüttnerówna przy akompanjamencie p. Radzika.

MIŁE ZŁEGO POCZĄTKI... Stefan Abramczyk, mieszkaniec osady Sieciechów, pow. Radom, wypiwszy większą ilość wódki na chrzcinach, wybrał się w towarzystwie na przejażdżkę łódkami po miejscowem jeziorze. W czasie jazdy Abramczyk zaczął popisywać się swoją zręcznością, przeskakując z jednej łódki na drugą. Niebezpieczne ewolucje skończyły się upadkiem do wody, której głębokość dochodziła w tem miejscu do 10 metrów. Mimo zorganizowania natychmiastowej pomocy niefortunny aktor utonął. Energiczne poszukiwania za zwłokami są dotychczas bez rezultatu. Prawdopodobnie zwłoki dostały się pod korzenie, obficie rosnących w jeziorze grzybieni.

MASZYNA JĄ OSKALPOWAŁA. Janina Kurpios, ze wsi Kawodrza Dolna, koło Częstochowy, podczas pracy w fabryce w Częstochowie zbliżyła się do będącej w ruchu maszyny. Nieszczęśliwym trafem włosy kobiety dostały się między koła. Kurpios uległa silnemu oskalpowaniu głowy i musiała być przewieziona do szpitala.

Z DNIA.

Proszę o dobrą książkę...

Niestety małą i znikomą wagę przykładamy do książki — do tej jedynej najwierniejszej przyjaciółki i towarzyszki człowieka, która tyle chwil mu w życiu umila, nie mówiąc już o głębszem jej znaczeniu, t. j. niezmiernie rozszerzającem i rozświetlającem ogólny światopogląd.

Książkę przeważnie traktujemy jako przedmiot prawie ostatniej potrzeby, mogący sobie istnieć, lecz nie nieodzowny.

Przyznajmy się szczerze: Nie mamy dla niej kultu, ni szacunku. Wolimy przecie przyjacielowi lub pięknej pani kupić kosz drogich kwiatów, które po dwóch dniach stają się nieużytecznemi śmieciami, gdyż to wypada, to należy do dobrego tonu, podczas gdy książkę sprawiamy co najwyżej małym dzieciom, bowiem tania to stosunkowo zabawka — więc niechże sobie drą...

Kiedy zaś przychodzimy do wypożyczalni — nasza znajomość literatury jest na tyle znikoma, iż katalog przeglądamy i wypisujemy jedynie według tytułów, a do panienki tam zajętej — zwracamy się z banalno-sakramentalnym frazesem — „proszę o dobrą książkę"...

Ciekawy strasznie jestem — co znaczy w gruncie rzeczy ową „dobrą książkę"? Czy myślimy wówczas podobnemi kategorjami jak: biała bułka z wędzonym boczkiem, czy też rozpatrujemy podobnym systemem rozumowania, jak n. p. „ta dobra dziewczyna"?

Ale trudno! Uprzejma panienka robi mądrą minę i podaje nam stos dzieł rozmaitego rodzaju i z przeróżnych dziedzin, z którego wybieramy zazwyczaj jakąś „Przeklętą Miłość" lub „Zdradzone Serce".

I racja! Poco się przemęczać? Dość nas nauczyli przez wiele lat szkolnych, nasyciliśmy się wtedy książkami aż po uszy!

Dziś więc trzeba coś lekkiego! A chociaż może to być najostateczniejsza wypocina obłąkanego grafomana, chociaż bluzga, począwszy od tytułu — stekiem straszliwych bzdurstw, zaś kompozycja przedstawia wyglądem — zgnite jajko — jednak my czytamy ją z zapartym tchem, ponieważ akcja toczy się w pałacu księcia, który kocha się w biednej leśniczance.

Pewnie — wszakże dzieje miłości takiej ubogiej panienki należą do znacznie ciekawszych od historji myśli ludzkiej lub życia najwybitniejszych indywidualności naszej epoki. Tam bądź co bądź całują się, pieszczą, rozstają, by do siebie wkońcu na stałe powrócić — a tu nie tylko „nudne" przeżycia, strawione nad dziełem dla uszczęśliwienia ludzkości, czy bohaterskie zmagania np. z bakcylami chorób.

A przecie zawsze dzielniejszym był ten książę, bowiem coś cztery razy pojedynkował się o obiad nic nie znaczącą dla społeczeństwa biedną pannę, niż przypuśćmy lekarz, który zastrzykuje sobie mikro-bakcyl cholery, by przeprowadzić na samym sobie reakcję jego działania.

I słusznie — książę czynił to z miłości do jednej, jedynej na świecie kobiety, co jest wybitnie romantycznem, gdy pobudką eksperymentów uczonego było głębokie ukochanie ludzkości, a to przyznacie czytelnicy, pachnie pozytywizmem.

Przepraszam jednak! Nie pragnę wcale nikomu narzucać swych przekonań, ale mimo wszystko zaprzestańcie czytający zwracać się do bibljotekarek z prośbą o „dobrą książkę".

Boć określenie to może mieć raczej zastosowanie do móżdżku cielęcego...

JERZY EGLICZ.

W kilku wierszach.

Według danych statystycznych ministerstwa rolnictwa za rok 1942 pogłowie bydlęce w Rumunji wynosiło 3.755 miljonów sztuk (w roku ubiegłym 3.406 miljonów sztuk), zaś liczba owiec 9.781 miljonów sztuk (w roku poprzednim 9.328 miljonów sztuk).

*

Naczelna komisja obrony narodowej Chin narodowych powzięła uchwałę ponownego otwarcia akademji narodowej, zamkniętej w roku 1937.

*

W miejscowości Magiliaso koło Lugany zmarła w 52 roku życia Sigrid Onegin, sławna śpiewaczka szwedzka, która od szeregu lat mieszkała w Magiliaso.

*

Japońskie czynniki wojskowe na Filipinach zwróciły się do filipińskiej rady administracyjnej z prośbą o natychmiastowe powołanie do życia specjalnej komisji, któraby podjęła prace przygotowawcze do ogłoszenia niepodległości Filipin.

*

Do atelier konserwatora dzieł sztuki, znajdującego się na przedmieściu Nicei, wtargnęli złoczyńcy, którzy skradli obrazy, wartości około miljona franków. Łupem złodziei padło również płótno pendzla Tintoretto, przedstawiające „Zuzannę w towarzystwie starców".

*

Australijski minister spraw zagranicznych Evart, który ostatnio bawił w Ameryce, przybył we wtorek do Angljl. Jako członek rządu australijskiego weźmie udział w posiedzeniach angielskiego gabinetu wojennego.

*

W czasie Zielonych Świąt przybyli do Afryki północnej minister wojny Wielkiej Brytanji Sir James Grigg i minister lotnictwa Sir Archibald Sinclair.

*

Trwająca w Madrycie od kilku tygodni antykomunistyczna wystawa pod hasłem „Tacy byli czerwoni", której zamknięcie miało nastąpić w ubiegłą środę, została przedłużona do przyszłego tygodnia.

*

Biuro Reutera donosi, że wczoraj przybył do Gibraltaru król angielski.

*

Sąd wojenny w Czerniowcach skazał dwóch żydów na śmierć. Udawali oni policjantów i wymuszali różne kwoty od mieszkańców Czerniowiec pod groźbą śmierci. W momencie, kiedy miano owych żydów ująć, doszło do gwałtownej gonitwy, w toku której obaj żydzi użyli broni palnej.

STARY TEATR

Piątek, dnia 25 VI. 1943 r. o godz. 18-tej.
Sobota, dnia 26. VI. 1943 r. o godz. 18-tej.
Niedziela, dnia 27. VI. 1943 r. 2 przedstawienia: o godz. 15.30 i 18-tej.

BONUŚ SIĘ ŻENI!...

Komedia w 3 aktach **Stefana TURSKIEGO.**

Kownacka, Krajewska, Tylczyńska, Miciński, Załucki.

Reżyserja: **K. Fabisiak.**

Kierownik imprezy: Dyr. **St. Turski.**

Ceny miejsc od 8—15 złotych. Sprzedaż biletów w kasie Starego Teatru od środy dnia 23. VI. b. r. od godz. 10—13 i 16—19. W niedzielę od godz. 10 bez przerwy.
Koniec przedstawienia o godz. 20-tej. 2665

Największy wybór
najniższe ceny wszystkich towarów
w „CENTROKOMISIE"
KRAKÓW, ulica Grodzka 9.

Serwis porcelanowy i figurki, kanapka, fotele, stolik, obrazy, sprzedam. Kraków, Starowiślna 29, m. 38. 2646
Pies ogar polski, 8-mies., tresowany, wspaniałe zbudowany i młody bernard do sprzedania: Hodowla, Kraków, Wadowicka 39.
Gaźer używany, po generalnym remoncie do sprzedania. „Pilot", Lwów, Batorego 4. 6302k
Lisa srebrnego, piękny okaz, sprzedam. Kraków, Pańska 11/14.
Poduszki pierzane, używane, porządne, sprzedam Kraków, św. Marka 19, narożnik Florjańskiej. Sklep tapicerski. 6317k
Tapczan podwójny i pojedynczy do sprzedania: Kraków, Starowiślna 33, m. 3. 6319k
Wanny żelazne emaljowane, używane, sprzedam. „Łaźnia Paryska", Kraków, św. Gertrudy 19.
Dentystyczne gilzy nierdzewne, woski, stensy sprzedaje Skład artykułów dentystycznych Irena Pyrkowa, Kraków, Asnyka 3.
Garnitur jasny, marynarkę granat., trzy kapy pluszowe, futro marengo, spód piżmaki, na wysokiego, czarne, na kożuchu, zarzutkę marengo, półbuty 42, palto dla chłopca sprzeda: Kraków-Podgórze, Czarnieckiego 8/1. 2580
Sprzedam rower damski Zgłosz.: Goniec Kraz., Kraków, „Nr. 2640"
Ubranie męskie brązowe i odkurzacz elektryczny do sprzedania od 3—7. Kraków, Bocheńska 8 m. 30.
Tapczan, łóżeczko dziecięce, łóżka. Kraków, św. Marka 19, narożnik Florjańskiej. Sklep tapicerski.
Tapczan jedno i dwuosobowy okazyjnie sprzedam. Zgłosz.: Goniec Krak. Kraków „Nr. 9375".
Biurko, fotel i krzesło orzechowe w dobrym stanie do sprzedania od godz. 8 rano do 8 wieczór. Kraków, ul. św. Gertrudy 24 m. 1 I p.
Motory elektryczne od ½ KM—100 KM oraz przewody sprzedam. F-a „Elektryfikacja" Kraków, Starowiślna 33. 9446
Kierat w dobrym stanie do sprzedania. Wiadom.: Bieżanów Nr. 21.
Kilkaset baniek 10-litrowych do sprzedania, Kraków, tel. 186-89 od 2—8-mej. 9492
Konia z uprzężą i wozem sprzedam zaraz. Kraków, Kalwaryjska Nr. 81/2. 9493
Sprzedam 1.000 szt. okienek 60×60 cm. nadającej się do baraków lub komórek. Kraków, Rzemieślnicza 2. 9521
Sprzedam wózek dziecięcy. Kraków, Rzemieślnicza 2. 9522
Patefon elektryczny szafkowy ze wzmacniaczem oraz zmieniacz — sprzedam. Kraków, Wiślisko 4 m 3 (koło Hali Targowej). 9526
Sprzedam wózek sportowy marki „Konkor" Kraków, Pijarska 6/2.
Lodówka, bilard Teba do sprzedania. Kraków-Podgórze, Krasickiego 14/7. 9583
Rower chłopięcy dobry contra — wielkość 24 sprzedam. Oglądać: niedziela 9—12 Kraków, Kordeckiego 4, m. 11. 9587
Ubranie brązowe do sprzedania. Oglądać można między g. 16—18 Kraków, Miodowa 23, m. 15.
Harmonję włoską 80 basów sprzedam. Kraków, Celna 5/1. 9603
Wóz ciężki osi 25 kg sprzedam. Bochnia, Hotel przy dworcu.
Kiosk drewniany z urządzeniem tanio do sprzedania. Goniec Krakowski, Kraków „Nr. 9703".
Ubranie brązowe letnie w bardzo dobrym stanie, pumpy popielate, pantofelki damskie czerwone Nr. 39 do sprzedania A. Jaworski — Kraków, Bracka 13, przez grzeczność. 9706
Sprzedam obrazy Juljusza i Wojciecha Kossaka, Stanisławskiego, Wodzinowskiego, Uziembły, Rodakowskiego. Kraków, św. Marka 7/9 m. 4. 9710
Sprzedam maszynę ręczną Singera, kasę ogniotrwałą, wannę cynkową, wózek dziecięcy głęboki, kilim. Kraków, św. Marka 7/9, m. 4.
Sprzedam kajak 2-osobowy składany. Kraków, Kraszewskiego 4, m. 2. 9718
Paolo Soprani 120/41, z registrem 4-chórowa, luksusowa w kufrze oraz Organa, harmonja automatyczna 25 szlagierów, każdy może grać jak artysta, sprzedam. Kraków, Król. Jadwigi 21/4, g. 18—20, niedziela cały dzień. 9719
Sprzedam zaraz wózek głęboki, otomanę, łóżko żelazne, kasę pancerną, stół kuchenny. Kraków, Wrzesińska 9, m. 1. 9721
Sypialnia nowoczesna jasna do sprzedania. Kraków—Podgórze ul. Brodzińskiego 1, m. 1. 9725
Materace włosienne używane, porządne sprzedam. Kraków, św. Marka 19, narożnik Florjańskiej. Sklep tapicerski. 9729
Hulajnoga na balonach do sprzedania. Kraków, Polna 22. 9756
Hamak z poprzeczkami do sprzedania: Kraków, Radziwiłłowska 26, m. 8. 9766
Dwa łóżka z szafkami nocnemi, dębowe, jasne, z wkładami sprężynowemi, używane, do sprzedania. Oglądać: Kraków, św. Wawrzyńca 32/9, godz. 11—2. 9847

Matrymonialne

Panienka, lat 27, inteligentna, wesołego usposobienia, niebrzydka, na posadzie niezależna, pozna pana do lat 40, o tych samych walorach. Cel matrym. Zgłoszenia tylko poważne: Goniec Krak., Kraków, „Nr. 2593".
Separowany lat 37 pozna Panią w tem samem położeniu. Cel matrymonjalny. Zgł. pod „875" Biuro Ogłoszeń Krajna, Kraków, Adolf-Hitler-Platz 46. 5838k
Poważne porady matrym., wskazania. Szczęśliwe kojarzenie. Psycho-analizy charakteru, ukryte zdolności, wady, nałogi, przeszłość i przyszłość, ustala na podstawie próby pisma i dat urodzenia. Odpowiedzi za zaliczeniem pocztowym. Psycho-grafolog mistrz Mamott, Kraków, Skrytka poczt. 474.
Przemysłowiec przystojny, dystyngowany, wyższe wykształcenie, poszukuje matrym. swego ideału, przystojną sportmenkę, atletycznej budowy i siły, typ męski, jednak subtelnej i dobrej. Zgłoszenia fotografja zwrotna. Agencja: Kraków, Sienna 12, „Wysoki". 2595
Osiemnastoletnia, ładna, dobrej rodziny, pozna pana wysokiej wartości ducha. Cel matrym. Zgłoszenia Goniec Krak., Kraków, „Nr. 6032k"
Która z pań miła, zgrabna, nie wysoka, łagodnego usposobienia, 18—21 zechce poślubić kawalera l. 25, wzrostu średniego. Fotografja mile widziana, zwrot ręcze. Goniec Krak. Kraków „Nr. 2710".
Kawaler l. 25 sympatyczny, wzrost średni, posiada własny sklep, poślubi panią miłą, zgrabną, łagodnego usposobienia do l. 20-nie wysoką. Zgł. z fotografją zwrotną: Biuro ogłoszeń Kraków, Sienna 12 „Niezależny". 2711
Kawaler przystojny, średniego wzrostu, lat 34, fachowiec, średnie wykształcenie, pragnie nawiązać korespondencję w celu matrymonjalnym z panienką miłą, o tych samych walorach. Zgłosz.: Goniec Krak., Kraków „Nr. 2695".
Kawaler lat 40 samotny, wyższe wykształcenie zawodowe, z braku czasu i warunków, poślubi tą drogą odpowiednio nie biedną i nie wysoką panią. Poważne zgłoszenia Biuro ogłoszeń Kraków, Sienna 12 „Kultura". 2712
Poszukuje matrymonjalnie towarzysza życia po 50-ce inteligentnego, osoba niebiedna, energiczna samotna. Zgłosz.: Agencja Kraków Sienna 12 pod „Informacje".
Jestem w średnim wieku, średniego wzrostu, przedsiębiorczy, trzeźwo patrzący na życie, z wykształceniem akademickiem. Z powodu braku innej sposobności, pragnę tą drogą nawiązać korespondencję, względnie poznać panią w wieku 22—26 lat, ładną, przystojną, o pełnej wartości ducha, przynajmniej z wykształceniem średniem, z dobrej rodziny, w celu matrym. Tylko poważne zgłoszenia kierować, wraz z załączeniem fotografji, której zwrot oraz ścisła dyskrecja zapewnione. Goniec Krakowski, Kraków, „Nr. 6243k"
Ciemna blondynka, lat średnich, przystojna, niebiedna, pozna pana o szlachetnym sercu, bez rodziny, biedny, cenię więcej charakter niż urodę, z prowincji. Poważne zgłosz.: Goniec Krak., Kraków, „Nr. 6251k".
Dwaj przystojni, na stanowiskach, poszukują znajomości sympatycznych pań. Cel matrym. Goniec Krakowski, Kraków, „Nr. 6253k".
Nawiążę korespondencję w celu matrym. z panem prawdziwie kulturalnym, zdecydowanym, na stanowisku, do lat 55, blondynka, inteligentna, elegancka, zgrabna, gospodarna, wiek średni, bez majątku. Poważne zgłosz.: Goniec Krak., Kraków, „Nr 6256k".
Która z pięknych pań do 24, wyjdzie za bardzo przystojnego, 30-letniego, wysokiego, bruneta, zecera ręcznego i linotypistę, średnio zamożnego, proszona jest o przesłanie poważnej oferty z fotografją: Goniec Krak., Kraków, „Nr. 6271k".
Z Tarnowa pozna młodą, inteligentną, ładnie zbudowaną, pełną kobiecości, niezależną, mieszkanie panienkę, lub młodą wdowę, kawaler z prowincji, młody, przystojny. Zgł. z fotografją do Gońca Krakowskiego, Kraków, „Nr. 6276k".
Czterech młodych, przystojnych, Polaków, obecnie na obczyźnie, trzech Staszków i jeden Gustek, w latach 22, 23, 24, 26, pragną nawiązać korespondencje z paniekami do lat dwudziestu dwóch w celu matrym Goniec Krak., Kraków, „Nr. 6278k".
Solidny, kulturalny, lat 29, żawaler, pozna tą drogą panią, odpowiednią wiekiem, inteligentną, niebrzydką, bez przeszłości, sierota nie wykluczona. Cel matrym. Poważne zgł. z fotografją (zwrot) do Gońca Krak., Kraków, „Nr. 6281k".
Kulturalną, ładną, miłą, dobrze zbudowaną, pełną temperamentu panią, do lat 30 z mieszkaniem, pozna młody doktór. Cel matrym. Zgł. z fotografją do Biura Ogłoszeń — F. Krajna — Kraków, Adolf Hitler-Platz 46 pod „301".
Brunetka, lat 32, przystojna, wykształcona, na posadzie dobrej w Krakowie, mająca mieszkanie swoje na prowincji w pobliżu Krakowa, pragnie poślubić mężczyznę do lat 40, wykształconego, religijnego, na posadzie, chętnie nauczyciela z prowincji, wdowiec z dzieckiem niewykluczony. Zgłoszenia Biuro Ogłoszeń F. Krajna, Kraków, Adolf Hitler-Platz 46 pod „296".
Inżynier, na poważnym stanowisku, kawaler, lat 28, przystojny, brunet, wzrost średni (z braku czasu), pozna panią z dobrej rodziny, do lat 23, gospodarną, kulturalną, muzykalną, ładną Cel matrym. (majątek niekonieczny). Zgłoszenia tylko poważne możliwie z fotografją, która będzie zwrócona, pod „Inżynier" Biuro Ogłoszeń F. Krajna, Kraków, Adolf Hitler-Platz 46. 6312k
Który z panów o szlachetnem sercu, dobrze sytuowany, zechce poznać w celu matrym. młodą blondynkę, ze średniem wykszt., inteligentną, miłą i zgrabnąv Zgłosz.: Goniec Krak., Kraków, „Nr. 9378"
Kawaler, przystojny, lat 35, fachowiec, na stanowisku, chwilowo w trudnych warunkach, z braku czasu, pozna matrym. pannę, przystojną, możliwie nie biedną. Zgłoszenia pod „293": Biuro Ogłoszeń F. Krajna, Kraków, Adolf Hitler-Platz 46. 6316k
Separowany, lat 45, fachowiec, przystojny, inteligentny, dobrze zarabia, pragnie poznać panią uczciwą, cichą i spokojną, możliwie z własnem mieszkaniem, do lat 50. Cel matrym. — Zgłoszenia Biuro Ogłoszeń Krajna, Kraków, Adolf Hitler-Platz 46, pod „297".
Panna, lat 26, przystojna blondynka, uczciwa, pracowita, z brakiem znajomości tą drogą pozna pana do lat 35 w celu matrym. Zgłosz. pod „323" Biuro Ogłoszeń Krajna, Kraków, Adolf Hitler-Platz 46.
Wysoki brunet rzemieślnik, lat średnich, przystojny kawaler, pozna pannę niebiedną, inteligentną, przedsiębiorczą, wysoką i miłą, do lat 25. Cel matrym Fotografja pożądana, którą zwrócę. Zgłoszenia: Goniec Kkrak., Rzeszów, „Nr. 25".
Jestem młody, lat 23, posiadam własny interes, chcę mieć młodą, nie bardzo biedną, nie piegowatą żonę. Cel matrym. Zgłoszenia poważne, możliwie z fotografją, kierować: Goniec Krak., Nowy Sącz, pod „Zdecydowany". 6331k
Osoba przystojna, inteligentna, lat 36, samotna, mająca własny interes dochodowy i mieszkanie, z braku znajomości pragnie poznać tą drogą w celu matrym. człowieka szlachetnego, bez nałogów, niezależnego, może być wdowiec z jednem dzieckiem, do lat 50 Nieanonimowe zgłosz.: Warszawa, poczta 26, poste-restante Górska. 6329k
Kupcowa, lat 40, pragnie wyjść zamąż za człowieka szlachetnego, o dobrem sercu, któryby dał jej przyszłość przy wspólnej pracy i zajął się jej 6-letnim synkiem. Panowie do lat 55, najchętniej kupcy i tylko zdecydowani zechcą złożyć swoje oferty do Gońca Krak., Kraków, „Nr. 9237".

Nauka i wychowanie

Korespondencyjny Kurs Przygotowawczy do Państwowej Wyższej Szkoły Technicznej w Warszawie. Czynny od 1 listopada 1942 r. Informacje: Warszawa, Smolna 34/4. 6142k
Profesor germanista, Kraków, ul. Zielona 25/21. Pierwszorzędna wymowa i stenografia niemiecka.
Maszynopismo indywidualnie, nowocześnie, stenografia, listownie nowocześnie: Kraków, Grodzka 27.
Nauczam ustnie i korespondencyjnie stenografji polskiej i niemieckiej. Kraków, Zielona 25/21.
Języka niemieckiego Kursy Korespondencyjne. Kurs dla początkujących. Kurs dla zaawansowanych. Własna ułatwiona metoda. Szybkie postępy. Prof. G. Pietrow, Warszawa, Stan Augusta 22-8 (skrz. pocztowa 363). 4837k
Kupieckie Kursy Korespondencyjne Stow. Kupców Polskich w Lublinie, Pierackiego 5. Przedmioty: organizacja i technika handlu, reklama ,towaroznawstwo, kalkulacja, księgowość, korespondencja. Informacje po nadesłaniu zł. 3.— znaczkiem pocztowym. 5236k
Wpisy na nowy rok szkolny przyjmuje Sekretarjat Urzędowo zatwierdzonych Kursów Handlowych z polskim językiem wykładowym w Krakowie, Westring 52 (Podwale). 6076k
Kursy Techniczne inż. Gajewskiego, Warszawa, Przemyska 11a. Kurs kreślarski słuchowo lub korespondencyjnie Kurs techniczny korespondencyjny. — Wydział maszynowy, drogowy, budowlany. Programy darmo. 6285k
Skrzypiec lekcyj udzielam w każdym zakresie: Kraków Groble 8, m. 2. 6313k

Różne

Guziki, artykuły kramarskie: Kraków Kalwaryjska 7. 455
Swetry, skarpetki, pulowery, robię ręcznie. Kraków-Podgórze, ul. Widok 5/1. 2522
Biustniki przyjmuje do szycia z powierzonych materjałów, pierwszorzędny fason i wykonanie: Kraków, ul. Dietla 45, m. 11.
Przysięgły tłumacz niemieckiego: Kraków, Długa 10/2. 2007
Przeprowadzki oraz przewóz towarów i fortepianów wykonuje, jak dawniej, fachowo i solidnie Michał Zieliński, Kraków, Grodzka 9, m. 12
Proszę p. Michała Kozłowskiego, który wrócił z Rosji w 1941 r., o podanie swego adresu: Marja Trzcińska, p. Dynów, Gdyczyna.
50 cmb ziemi do wypełniania w pobliżu cmentarza Rakowickiego, bezpłatnie do oddania. Zgł.: Goniec Krak., Kraków, „Nr 6286k"
Panią Helenę z Kroppów Jakubowską, żonę emerytowanego naczelnika stacji kolejowej w Stryju, a obecnie zamieszkałą prawdopodobnie w Krakowie, albo Boryniu, prosi siostra z mężem o podanie swego adresu w pilnej sprawie: Lwów, pl. Kapitulny 1 (katedra), Józef i Wanda Nowkowscy. 6296k
Rozwody zgodne, niezgodne, porady: dyplom. prawnik, obrońca konsyst. Różycki, — Warszawa, Wspólna 49/4. 6298k
Przedsiębiorstwo budowlane z własnym personalem i maszynami, na dogodnych warunkach i do przyjemnej pracy, ważnej ze względów wojskowych, poszukiwane jako podprzedsiębiorca. Zgł.: Goniec Krak., Kraków, „Nr. 6354k".
Psy przepuklinowe bardzo skuteczne, wykonuje specjalista Roman Fijak, Kraków, Starowiślna 57.
Lekarz dentysta Zofja Urbanowicz przyjmuje Kraków, ul. Starowiślna 42, godz. 10—12 i 3—5. 1104
Wybitny psycholog z niespotykanym darem jasnowidzenia, przepowiada przyszłość, udziela cennych porad i los zaginionych. Podać datę urodzenia, pytania, zdjęcie i 20 zł. na odpowiedź od jednego zdjęcia. Zwrot zdjęcia zapewniony. Jasnowidz Johann, Lemberg, Supińskiego 30/3. 5954k
Obiady domowe: Kraków, św. Jana 18, II p., m. 3. 6215k
Grafologini poradzi we wszystkich sprawach życiowych: — Kraków, Dajwór 25/15. II piętro. 785
Grodzka 60, **Kraków:** Zegarki, nakrycia srebrne, naprawa. 1195
Ciążowe, poporodowe, pooperacyjne pasy brzuszne wykonuje R. Bogdanowicz, Kraków, Grodzka 2, w podworcu. 575
Grafologini poradzi najlepiej każdemu. Przyjdź, jeśli masz jakieś kłopoty: Kraków, Dietla 73/11 w podworcu, parter. 1663
Zegarki, zegary, oraz budziki, reperuje solidnie firma Gaiewski, Kraków, ul. Starowiślna 26 1729
Obrazy stare, zniszczone, bez podpisu, malarstwo zagraniczne, polskie — przynieść do fachowej bezpłatnej oceny: Kraków, Łobzowska 6, Salon Obrazów. 1790
Opony rowerowe wulkanizuje szybko Kraków, Wolnica 13/15.
Marta Filipczak Masłowska przyjmuje tylko w czwartki od 11 do 16-tej i piątki od 9—16. Kraków, Karmelicka 32/5. 1910
Zmianę na lepsze ułatwi poradna chiromantki, Kraków, Krakowska 39/43 po południu, wyjąwszy czwartki, niedziele. 2081
Szczurowski, zaprzysiężony biegły, otwiera kasy pancerne, prowadzi pracownię mechaniczno-ślusarską Kraków-Podgórze, Dąbrowskiego 1 telefon 189-61. 1183
Przyjmę na letnisko starsze dzieci. Helclów 2, portjernia Kraków, od 3—5. 1577
Patefony, rowery, maszyny, aparaty naprawia Zakład mechaniczny, Kraków, Szlak 14. 1907
Salon mód Marji Człapińskiej — Plac WW. Świętych 11, obok apteki — wykonuje wszelkie przeróbki gustownie. 1908
Aryjskiego pochodzenia dowody przeprowadza, metryki wydobywa (ze wszystkich krajów) heraldyk (Sippenforscher) Dr. D. Mudretzky, Kraków, Retoryka 17/4, — Wiedeń 110, Türkenschanzstr. 1.
Pluskwy oraz wszelkie robactwo wraz z zarodkami tępi radykalnie gaz „BF", oraz odszczurzanie przeprowadza dezynfekcja „Azot", Kraków, Dietla 19/7, telef. 217-48, Tarnów, Wałowa 3. 383
Pióra Pelikan i inne reperuje fachowo warsztat reperacyjny: Z. Mysłakowski, Kraków, Szpitalna 8.
Zapalniczki automatyczne naprawia fabrycznie: Kraków, Dietlowska 46, Szlifiernia Myszkowski.
Kawę ziarnistą przyjmuje do palenia: Stanisław Wachel, Kraków, Długa 53, sklep kolonjalny. 854
Przepuklinowe pasy, bandaże dla dzieci i dorosłych wykonuje R. Bogdanowicz, Kraków, Grodzka 2, w podworcu. 972
Prośby, podania, rozwody, Biuro, Kraków, Grodzka 60/8, front. 1017
Informacje heraldyczne zasięgnąć można w dziale heraldycznym antykwarni Adama, Kraków, Szpitalna 16. 1591
Maszyny biurowe czyści gruntownie, przerabia, odnawia specjalista Żychowicz, Kraków, Felicjanek 21. 1592
Wezmę 2—3 dzieci do lat 10-ciu na letnisko (okolica górska), zapewniam pierwszorzędne utrzymanie, opieka domowa i lekarska. Wiadomość: Kraków, Firma „Adler", Kraków, św. Marka 25.
Krawaty męskie przerabia, odnawia: Kraków, ul. Krakowska 19, m. 8, II p. 1276k
Tanio od druku powiela Artystyczna Powielarnia, Kraków, Szewska 24. 2237k
Warszawa, Pensjonat Wandy Andrzejewskiej, ul. Moniuszki 4, telefon 3-06-03 pokoje duże, słoneczne, komfortowe. 2854k
Nasiona, jarzyny, owoce i kwiaty: „Ogród", Kraków, Meiselsa 16.
Pieczątki gumowe, szyldy oraz tablice nagrobkowe: St. Sieprawski, Kraków, Grodzka 36. 5320k
Warszawa Pensjonat, Moniuszki 7, m. 3, w pokojach bieżąca woda.
Przeprowadzki, przewóz fortepianów oraz wszelkich towarów wykonuje solidnie i fachowo Kazimiera Pawlik, Kraków, Sławkowska 11, m. 11 6112k
Nowoczesna Szlifiernia nożowniczа wykonuje wszelkie roboty. — Specjalność narzędzia chirurgiczne i fryzjerskie, oraz naprawa zapalniczek, Kraków, Starowiślna 33, Tyliński. 6892k
Szczury tępi masowo Zakład do walki z robactwem i szkodnikami, Kraków, Szewska 24. 9402k
Pluskwy, wszelkie robactwo z zarodkami tępi specjalnym gazem, nie uszkadzając tkanin, mebli. Skutek gwarantowany. Zakład Higjeny, Kraków, Szewska 24. 9404k

Zguby — kradzieże

Skradziono w tramwaju linji Nr. 2. w dniu 17. V. 1943 Kartę rozpoznawczą, wydaną w Krakowie, legitymację kolejową i książeczkę Ubezp. na nazwisko Galara Aniela, Kraków, Zygmunta Augusta 3, m. 10. 127
Zgubiono w dniu 16. VI. 1943 na ul. Długiej buciк damski ze spodem korkowym, koloru popielatego. Łaskawy zwrot za wynagrodzeniem. Kraków, Długa 5/8.
Zgubiono Kennkartę na nazwisko Jadwiga Ścisławska, wydaną w Krakowie. 1147
Zgubiono Kennkartę na nazwisko Antoni Powrożnik, Przeworsk, Gorliczyńska 510, — wystawioną przez Starostwo w Jarosławiu.
Skradziono Kennkartę na nazwisko Wojtoń Szczepan, zam. w Rzeszowie, ul. Tetmajera 4, m. 3.
Zgubiono Kennkartę na nazwisko Pokrzywa Zofja, zam. Rzeszów, Staroniwa 69. 6162k
Zgubiono Kennkartę i Arbeitskartę na nazwisko Jarosz Zbigniew, zam. w Rzeszowie, Staroniwa-Dolna 135. 6202k
Zgubiono Kennkartę i Kartę Pracy na nazwisko Skubisz Stanisława, zam. Rzeszów, Kochanowskiego 4. 6203k
Walizkę niewielką brązową, firma Fronca, zepsute zamki, zostawiono w tramwaju 3, Rynek, 11 maja 8 wieczór. Zwrot za wynagrodzeniem: Kraków, Helclów 2, portjer.
Zgubiono Kennkartę Nr. 998, wystawioną przez Landkommissariat Kazimierza Wielka, Wojtasik Stanisław, Donatkowice, gmina Dobiesławice, pow. Miechów. 6252k
Zaginęła Kennkarta Nr. 281, wystawiona na nazwisko Zbigniew Wiśniewski, wydaną w Radomyślu W. Kreishauptamann Dębica.
Skradziono Kennkartę Nr. 5031, wysawioną przez Kreishauptmannschaft Dębica, Wojewoda Julja, ur. 1893 r. w Rzemieniu. 6255k
Zgubiono Kennkartę, wystawioną przez Gminę Olchowa, pow. Dębica, na nazwisko Worek Jacenty, Nockowa 6258k
Zgubiono Kennkartę Nr. 1625 na nazwisko **Walawska** Marja, wieś Pelkinie Nr. 27. 6257k
Skradzione w nocy z 8 na 9 maja 1943 kartę rozpoznawczą Nr. 49, wystawioną przez Starostwo Dębica na nazwisko Urbański Alojzy, Mała. 6261k
Skradziono Kennkartę Nr. 385, wystawioną przez Starostwo w Tarnowie i Ausweis firmy Ostholz na nazwisko Urbanek Mieczysław.
Zgubiono kartę rozpoznawczą Nr. 3050 z dnia 8. VI. 1942, wystawioną przez Kreishauptmanna w Dębicy na nazwisko Katarzyna Polak, ur. 20. IV 1901, zam. stale w Łysakowie, gm. Hohenbach, Kr. Dębica. 6263k
W dniu 2 maja b. r. została skradziona karta rozpoznawcza Nr. 441, wystawiona przez Zarząd gminy Hroberz, pow Busko, na nazwisko Sokołowski Franciszek, ur. 30. IX. 1903 r. 6266k
Zgubiono kartę rozpoznawczą Nr. 1701, wydaną w Gliniku Marjam. polskim na nazwisko Swindryk Stanisław, zam. w Sokole, Kreis Jasło. 6267k
Skradziono Kennkartę Nr. 2276, wystawioną przez Kreishauptmannschaft Dębica, na nazwisko Serafin Zofja, zam w Sobowie, gmina Tarnobrzeg-wieś. 6268k
Zgubiono Kennkartę Nr. 556, wydaną przez Starostwo w Dębicy na nazwisko Szaflarski Władysław, Brzeziny. 6270k
Skradziono 8. II. 1943 Kennkartę Nr. 1707, wydaną przez Magistrat w Tarnobrzegu na nazwisko Słomka Marja. 6272k
Zagubiono Kennkartę, wydaną przez Starostwo w Kazimierzy Wielkiej, Kreis Miechów, na nazwisko Jan Soswa, ur. 25 VIII. 1913 r. 6275k
Zgubiono 8. V. 1943 portfel, zawierający Personalausweis, wydany przez Bahnbetriebswerk Nowy Sącz, Kennkartę Nr. 4343/42, wydaną przez Urząd Miejski Nowy Sącz, kartę pracy, wydaną przez Arbeitsamt Nowy Sącz, kartę węglową, wydaną przez Urząd opałowy Kolei Wschodniej N. Sącz, na nazwisko Szumiański Franciszek, oraz kartę węglową, wydaną przez Urząd opałowy Kolei Wschodniej na nazwisko Adela Szumańska, Nowy Sącz, ul. Bilińskiego 41 Znalazcę proszę o zwrot. 6279k
Zgubiono Kennkartę polską na nazwisko Ślimak Władysław, wieś Rańska 73, poczta Szaflary
Zgubiono książeczkę Ubezpieczalni Społecznej w Tarnowie Nr. 8052178 na nazwisko Kolincio Jerzy, ur. 1901. Zagubiono 15 maja w Żabnie koło dworca kolejowego. Łaskawy znalazca proszony jest o odesłanie tejże pod adresem firmy Witalis Hanschild, Tarnów, Chyszowska 831 (młyn). 6321k
Skradziono kartę pracy Nr. 904/05097, zaświadczenie firmowe A. Broniszowskiego w Tarnowie, świadectwo szczepienia i kwit z Kennkarty, 1 fotografję, na nazwisko Gryz Wincenty, Tarnów, Jasna 33. 6322k
Zgubiono Kennkartę, Szpyrka Jan, Błażowa, pow. Rzeszów. 6324k
Zgubiono Kennkartę, Walach Aniela, Rzeszów, Reymonta 8. 6325k
Skradziono Kennkartę, wystawioną przez Urząd Gminny Wadowice Górne na nazwisko Bakowski Michał, Wadowice-Dolne. 6287k
Zgubiono Kennkartę, Sobczyk Stanisław, Rzeszów, Jagiellońska 10.
Zgubiono Kennkartę Nr. 4949, wystawioną przez Gminę Mielec, Ausweisrichtungskomando, kartę wędkarską Nr 47, wystawioną przez Kraków, na nazwisko Glaskura Franciszek, Cyranka. 6328k
Zgubiono kartę rowerową Nr. 454 na przestrzeni Chabówka Nowy Sącz, na nazwisko Janowiec Roman
Zgubiono Kennkartę na nazwisko Kisiel Marcelina, wydaną przez Gminę Kańczuga dnia 19. IV. 1943
Skradziono Kennkartę Nr. 1181, wystawioną Swoszowice i świadectwo palacza na nazwisko Łęniak Michał, Swoszowice 210. 9871
Zgubiono Kennkartę Nr. 1568, wystawioną przez Urząd Gminny Czarna ad Tarnów. Gębczak Józef, Przyborowie, poczta Grabiny.
Zgubiono Kennkartę na nazwisko Nizioł Piotr, wystawioną gmina Liszki, wieś Morawica. 9878
Zgubiono Kennkartę, wystawioną w Borku Fałęckim, Buła Władysława, poczta Kobierzyn, wieś Skotniki, powiat Kraków. 9785
Skradziono legitymację ubezpieczeniową Nr. 758737, na nazwisko Marja Sabbat. 9791
Zgubiono Kennkartę Nr. 169, wystawioną przez Landkomisarjat w Kazimierzy Wielkiej na nazwisko Poros Leonja z Topoli. 9885
Zgubiono Kennkartę, wystawioną w Krakowie i Ausweis kolejowy na nazwisko Maria Sarapata, zam. Kraków, ul. Grzegórzecka 8, m. 11. 9888
Zgubiono Kennkartę, wystawioną w gminie Bogucice, dowody konia, świadectwo weterynaryjne i pieniądze na nazwisko Ignacyk Władysław. 9895
Skradziono Kennkartę Nr. G.2456, oraz świadectwo przemysłowe 17. V. 1943 w Krakowie na nazwisko Stanisławy Gałuszki, wystawione w Stryszowie. 9916
Skradziono dnia 7. V. 1943 dowód osobisty, wystawiony przez Gminę Jodłownik i licencję szoferską, wystawiona przez Województwo Krakowskie na nazwisko Stanisz Jan, Szczyrzyc koło Limanowej.
Skradziono Kennkartę, Ausweis i Kartę Pracy na nazwisko Ozóg Wincenty, zam. Wola Duchacka, ul. Fabryczna 3. 9965
Skradziono prawo jazdy samochodowej dnia 14. V. 1943, wystawione przez Dyrekcję Policji w Krakowie 1942 r. Nr. prawa jazdy 1291 na nazwisko Mąsiora Roman.
Zgubiono zaświadczenie Karty Pracy i Meldekarte Nr. 904B/00327, wydane przez Arbeitsamt Tarnów, Grzybek Józef. 9972

Kawiarnie i Cukiernie

Kawiarnia „Pani", Kraków, św. Jana 11, telef. 202-82. Codziennie o godzinie 16.30 muzyka rozrywkowa. W środy i soboty: piosenki. Także w niedziele przed południem i po południu: piosenki. Smaczna kuchnia domowa wyborowe trunki. **Cukiernia** Kazimierza Danek i Syn. Spółka z ogr. odpow., Kraków, ul. Karmelicka 13, tel. 155—07.

KOMMERZIALBANK A. G.
Afiliacja banków,
Dresdner Bank, Berlin.
Länderbank Wien AG., Wien,
KRAKÓW
Adolf Hitler-Platz 44,
Telefon 136-40.
FILIA WE LWOWIE
Wintergasse 11 (przy Pl. Smolki)
Telefon 299-71/75.
BANK DEWIZOWY
Porady we wszystkich sprawach pieniężnych i finansowych.
Od roku 1918 w Krakowie.

PIECZĄTKI
GUMOWE wykonuje szybko
J. Widliński, Kraków, Grodzka 28.

OBRAZY
sprzedaż — kupno — ocena
H. GRZYBOWSKA
KRAKÓW, Zwierzyniecka 14.

KURSY SAMOCHODOWE
JANA SITNIKA
Przemyśl, ulica Smolki Nr. 22, Jarosław, ul. Szpitalna Nr. 4,
szkolą kierowców na wszystkie klasy, — specjalne kursy na gazgenerator o napędzie drzewnym na własnym wozie. Nowoczesne samochody i motocykle. Specjalne naukowe filmy techniczne. Warsztaty szkolne przyjmuje do przeróbki wozy ciężarowe na gazgenerator i inne roboty samochodowe, spawanie, przeróbka głowic, silników do gaz-generatora.

Kopal
Kraków, Rzemieślnicza 7
Skrytka pocztowa 192 Tel. 184-56
Farby olejne — lakiery emaliowe

FOTOGRAFIE
wybitnie artystyczne wykonuje:
Kraków, ulica Florjańska Nr. 15, „FOTO-PRO ARTE"

Diaterma długofalowa
Siemensa
okazyjnie do sprzedania.
Firma „Z A R", — Kraków, ul. Sławkowska 11, podwórze.
Telefon 220-21.

Motor do kajaku
sprzedam!
Kraków, Zagrody 23/3, od 16—19.

KSIĄŻKI kupujemy
płacimy dobre ceny.
ANTYKWARJAT S. ADAM
Kraków, ul. Szpitalna 18.

Trociny
w większych i mniejszych ilościach
stale do nabycia
w firmie
KWIATKOWSKI
Kraków
Zabłocie 2 — tel. 23256-57

OSTRZEŻENIE
moje przed kupnem parceli od mojego męża Wójcika Ignacego **odwołuję.**
WÓJCIK MARJA, żona.

KSIĄŻKI
wartościowe i zajmujące.
Bryla: Roboty ziemne zł. 33.—. Czarnota: Kuchnia jarska zł. 20.—. Gąsiorowski: Historja sztuki 3 tomy, wyd. ilustr. opr. w płótno zł. 900.—. Gładyszi: Urządzanie i pielęgnowanie sadu zł. 20.—. Makowiecki: Drzewa i krzewy ozdobne stron 436, opr. płótno zł. 190.—. Ostwald: Zasady chemji nieorganicznej stron 1205 w opr. zł. 250.—. Rydel: Zaczarowane Koło zł. 15.—. Tuleja: Kleje i kity i ich wyrób zł. 11.—. Wojtow

Pielęgnacja urody — to pielęgnacja ciała za pomocą:

Vasenol

pudru do ciała.

Zgłaszając się ochotniczo do pracy w Rzeszy Niemieckiej masz prawo wyboru miejsca pracy.

Zgłoszenia:

BIURO INFORMACYJNE

dla pracowników fizycznych i umysłowych

Krakau, Burgstr. (Grodzka) 60
Jarosław, Dietziusstr. 6
Przemyśl, Dworskistr. 9.

Dobrą namiastkę (Ersatz)

herbaty suchej pieprzu i cynamonu

łuzem kupimy w większej ilości. Zgłoszenia z podaniem cen: **Goniec Krakowski, Kraków, „Nr. 2321".**

Psycho-grafolog, mistrz Mamott, o wybitnym darze jasnowidzenia wizyjnego, przepowiada każdemu jego tajemnice wydarzeń życiowych z charakteru pisma i dat urodzenia, na podstawie których ustala horoskopy przyszłości. Daje rady w wszelkich kwestjach życiowych. Odpowiedzi listownie za zaliczeniem poczt. Podać datę urodzenia i pytania. Adres: Mammot, Kraków, skrytka pocztowa 474.

TRANSPORTY
KOLEJOWE SAMOCHODOWE
zwózka lokalna
W. DUBIEL, KRAKÓW, Grodzka 18. — Tel. 142-28.

DOBROLIN
KOSMETYKI BARWNIKI MYDLARSTWO
M. RÓŻYCKI

Warszawa, ul. Szpitalna Nr. 12, telef. 666-76, 336-70.
Adres telegr.: „Miroz" Warszawa. Prowincja za zalicz. po otrzymaniu zadatku. — Wpłacającym całość pierwszeństwo w wysyłce.

Karsan

przeciw

gniciu ziemniaków w piwnicach i kopcach

dostarcza

EMIL FREEGE—Kraków
Lubicz 36/38 i Sukiennice 15/16

DARMOL
NAJLEPIEJ PRZECZYSZCZA

Wolne posady

Poszukuję dzielnej, młodej osoby do zajęcia się domem i chłopcem na wsi. Oferty z życiorysem, fotografją pod „Agronom", poczta Leżajsk, poste restante. 6027k
Fryzjerkę, manikurzystkę przyjmie zaraz na dobrych warunkach „Marian", Kraków, Bandurskiego 48 Osiedle Ofic. 6355k
Potrzebna dziewczyna z gotowaniem do pensjonatu od zaraz. Zgł.: Kraków, Wrzesińska 6, m. 8.
Potrzebny skotak dojarz z pomocą zaraz do majątku koło Krakowa. Zgłoszenia: Goniec Krak., Kraków „Nr. 2342".
Krawcowa do domu i krawczyni poszukiwane. Krakau, Aussenring Nr. 12/6. 2516
Potrzebne od zaraz szwaczki oraz szwaczki-chałupnice. Zgłosz. przyjmuje: Fabryka bielizny „LI-VO" Kraków, św. Gertrudy 12. 2521
Fryzjera damsko-męskiego lub męskiego przyjmę zaraz. Kraków, Wolnica 14. 2652
Fryzjera natychmiast potrzeba na dogodnych warunkach. Zgłoszenia: Kraków, Wola Duchacka, Krakowska 84, Fryzjer. 2669
Panienkę inteligentną, uczciwą, chętną do pracy przyjmę zaraz. „Kawiarnia Kanikułowej" Kraków Starowiślna 78. 2727
Gaststätte Schwefelbad Swoszowice, poszukuje natychmiast: 1 kucharki do zimnych potraw, 6 dziewczyn do mycia naczyń, 3 kelnerów do pomocy w niedziele. 6136k
Gaststätte Schwefelbad Swoszowice, poszukuje natychmiast: 1 chłopca bufetowego, 1 kawiarkę. Zgłaszać zechcą się tylko ci, którzy byli już zatrudnieni na tego rodzaju stanowisku. 6138k
Polskiego architekta z natychmiastowem objęciem posady poszukuje Zarząd Miejski (Beskidy). Zgłoszenia: Goniec Krak., Kraków, „Nr. 6184k".
Stenotypistki polsko-niemieckiej, siły pierwszorzędnej, ze znajomością prac biurowych, poszukuje zaraz Firma „Helia" Schokoladen und Waffelfabrik, Krakau 1 Postschliessfach Nr. 220. 6340k
Fryzjera damsko-męskiego, lub męskiego, przyjmę zaraz. Kraków, Wolnica 14. 2652
Przyjmę do podnoszenia oczek maszynowo, ręcznie, cerowania, naprawiania stóp, trykotarstwa, maszynowego, ręcznego. Kraków, Starowiślna 23/2. 2262
Poszukiwana natychmiast, bezwzględnie uczciwa, pomocnica domowa, do trzech osób, umiejąca gotować, oraz mówić po niemiecku. Zgłoszenia ze świadectwami: Kraków, Krowoderska 26, m. 9. Telefon 224-42. 2416
Służąca zdrowa i chętna do pracy, poszukiwana do niemieckiego domu, gdzie znajdzie dobre traktowanie. Zgłaszać się można między 11—1 po południu. Kraków, Karmelicka 57, m. 2. 2448
Panny do dziecka 1-rocznego poszukuję na dobrych warunkach. Zgłoszenie: Kraków, ul Starowiślna 26, sklep zegarmistrzowski, od 9—2. 2553
Młoda, dochodząca do sprzątania, lub dziewczyna z lepszych domów do wszystkiego, do 2 osób, zaraz potrzebna. Zgłoszenia rano do 10-tej, lub 2—3, Kraków, ul. Kremerowska 3/5. 2561
Przyjmę zaraz osobę do samodzielnego prowadzenia sklepu. Kaucja wymagana. Zgł.: Goniec Krak., Kraków, „Nr. 2602".
Służąca starsza, z poleceniami do wszystkiego, potrzebna. Kraków, Kapucyńska 5/6. 2659
Firma samochodowa w Krakowie poszukuje natychmiast: 2 młodych, zdolnych magazynierów do wydawania części zapasowych, i 2 tapicerów-rymarzy, możliwie takich, którzy z samochodami już mieli do czynienia. Oferty: Goniec Krakowski, Kraków „Nr. 1299".
Potrzebny fornal i kucharka dla czeladzi. Wiad.: Majątek Przegorzały.
Fotograf, wykonujący dokładny retusz i posiadający kartę rzemieślniczą, potrzebny, Chełm Lubelski, ul. Lubelska 79b, — Tomasz Karpiński. 5234k
Dyrekcja Szkoły Chemicznej w Lublinie poszukuje inż.-chemika jako kierownika pracowni chemicznej i nauczyciela. Warunki do omówienia z dyrektorem Szkoły, Lublin, Kommandaturstr. 3. 5800k
Inżynierowie elektrycy dla opracowywania projektów urządzeń elektrycznych dla przemysłu i elektrowni potrzebni od zaraz. Zgłosz.: Goniec Krak. Kraków „Nr. 6086k"
Konstruktor dla opracowywania projektów i rysunków wykonawczych urządzeń elektrycznych — przeważnie rozdzielni — dla przemysłu i elektrowni potrzebny od zaraz. Zgłoszenia: Goniec Krak., Kraków „Nr. 6087k".
Młoda, żeńska siła biurowa, ze znajomością języka niemieckiego i polskiego dla niemieckiego pensjonatu Państwowego Zakładu Zdrojowego, natychmiast poszukiwana. Utrzymanie i mieszkanie bezpłatne. Oferty należy kierować na adres Państwowego Zakładu Zdrojowego w Busku-Zdroju.
Buchalter umiejący sporządzać bilansy, ze znajomością niemieckiego, potrzebny natychmiasta. Zgłoszenia osobiste: Firma „Gla-Wa", Kraków, ul. Lelewela 5. 6350k
Hurtownia kolonjalno-spożywcza poszukuje rejonowych przedstawicieli (powiatowych) mogących współpracować na własny rachunek. Tylko poważne oferty wraz z referencjami przyjmuje Biuro Ogłoszeń F. Krajna, Warszawa, ul. Bracka 17 pod „Nr. 990".
Blacharze, ślusarze, stolarze, elektromonterzy są poszukiwani od zaraz. Wyuczeni fachowcy mogą się zgłosić. Koszty podróży zostaną zwrócone". Zgł.: Goniec Krakowski, Kraków „Nr. 6352k".
Dochodząca czysta potrzebna (2 osoby niemiecki dom) Kraków, Sereno-Fenna 3, m. 10. 2666
Służąca przychodnia znająca dobrze gotowanie potrzebna. Goniec Krak. Kraków „Nr. 2388".
Kucharz pierwszorzędny względnie kucharka na wyjazd do kasyna oficerskiego w Dębie koło Tarnobrzega poszukiwani. Obok dobrego wynagrodzenia mieszkanie na miejscu zapewnione. Zgłoszenia: Hotel „Deutscher Hof" dawniej Hotel Francuski, Krakau, Pijarska 13 w poniedziałek 21 b. m. między godz. 17—18. 2728
Ekspedjentka zdolna, z językiem niemieckim, potrzebna. Dobra pensja, życiorys. Goniec Krak., Kraków, „Nr. 2385".
Energiczny, odpowiedzialny magazynier, posiadający znajomość branży narzędziowej i metalowej, potrzebny do średniego zakładu. Znajomość języka niemieckiego potrzebna. Oferty z fotografją, odpisami świadectw i życiorysem, oraz z podaniem wysokości żądanego wynagrodzenia prosimy kierować: Goniec Krak., Kraków, „Nr. 6287k".
Do pracy na Wschodzie szukamy dla naszej placówki budowlanej murarzy i cieśli. Zgłoszenia: Goniec Krak., Kraków, „Nr. 6288k"
Robotnika do rozdrabniania drzewa maszynowo na dobrych warunkach poszukuje firma Kwiatkowski, Kraków-Zakrzówek, Zabłocie 2
Ucznia do praktyki przyjmie pracownia tapicerska Dembiński, Kraków, św. Marka 19, narożnik Florjańskiej. 6314k
Fryzjerkę, siłę tylko zdolną, przyjmę zaraz, całkowite utrzymanie, wynagrodzenie do omówienia. Szymański Tarnobrzeg, Fryzjer. 6260k
Dziewczyna do wszelkiej pracy do domu niemieckiego od zaraz potrzebna. Język niem. pożądany. Oberbeil, Kraków, Sienkiewicza 6.
Samotny pan narodowości niemieckiej, poszukuje od 1 lipca do 2-pokojowego mieszkania w Krakowie czystej, uczciwej służącej z dobrą znajomością gotowania. Zgłoszenia w dni powszednie między godz. 9—12, Kraków, plac Matejki 5, pokój 409. 2608
Woźny biurowy, oraz dwaj dozorcy placu składowego poszukiwani. Zgłoszenia osobiste: Kraków, Krupnicza 12, m. 8. 2619
Pomocnica domowa poszukiwana do niem. rodziny z dzieckiem. — Kraków, Zyblikiewicza 10/3.

Posad poszukują

Technik wodno-melioracyjny, z praktyką, poszukuje posady. Najchętniej w Krakowie. Zgłosz.: Goniec Krak., Kraków, „Nr. 9678".
Werkmistrz elektryk przyjmie posadę w elektrowni lub w warsztatach naprawczych. Wiadomość: „Rozlewnia Octu" Jędrzejów, Rynek 6. 2466
Samodzielny buchalter-bilansista, z dłuższą praktyką rolną i spółdzielczą, ze znajomością buchalterji przebitkowej i języka niemieckiego, poszukuje pracy z dniem 1 lipca 1943. Zgł.: Goniec Krakowski, Kraków „Nr. 2639".
Były student praw, lat 28, zdolny, przyjmie pracę biurową bez niemieckiego w Krakowie. Zgł.: Goniec Krak., Kraków, „Nr. 2531".
Szukam zajęcia biurowego. Władam polskim i niemieckim, rysuję dobrze, piszę na maszynie. Zgł. Goniec Krak. Kraków „Nr. 1198".
Technik, absolwent Szkoły Górniczej w Krakowie poszukuje pracy. Nie koniecznie musi to być dziedzina górnictwa. Miejscowość obojętna. Zgłoszenia proszę kierować: Goniec Krak. Kraków „Nr. 1286".
Buchalterka przyjmie dodatkowe zajęcie. Zgłoszenia: Goniec Krak., Kraków, „Nr. 214".
Nauczyciel, rekonwalescent, samotny, lat 30, specjalność polski, francuski, zakres dawnego gimnazjum humanitarnego (łacina, niemiecki), poszukuje kondycji poza Krakowem za mieszkanie i obsługę bez wiktu. Zgłoszenia: Goniec Krak., Kraków, „Nr. 6037k".
Osoba młoda, inteligentna, wykształcenie średnie, umiejąca szyć, cerować itp. czynności, szuka posady do dzieci do dworu. Miejscowość obojętna. Zł. pod „298" Biuro Ogłoszeń Krajna, Kraków, Adolf Hitler-Platz 46. 6304k
Poszukuję jakiejkolwiek pracy biurowej Mam lat 20, znam język niemiecki Łaskawe oferty do Biura Ogłoszeń Krajna, Kraków, Adolf Hitler-Platz 46, — pod „W 299". 6307k
Inteligentna, lat 29, miłej powierzchowności, zajmie się prowadzeniem domu osób samotnych, chętnie prowincja. Biuro Ogłoszeń Krajna, Adolf Hitler-Platz 46, Kraków, „Domatorka". 6315k
Kawaler, lat 32, dobry fachowiec tartaczny, poszukuje posady placowego w tartaku. Znajomość wszelkich drzew, materjałów tartych, fornierów i dykt, hala traków, manipulacje, pomoc w biurze. Łaskawe oferty proszę kierować pod „Energiczny", „Atlas, Warszawa, Al Jerozolimskie 32.

Kupno nieruchomości

Domy, wille, parcele, gospodarstwa, Kupno — Sprzedaż: Koncesjonowane Biuro, Kraków, Basztowa 10/1, telefon 159-35. 924
Poszukuję kupna gospodarstwa rolnego 4 do 5 morgów pod Krakowem, łącznie z zabudowaniami i inwentarzem. Oferty: Goniec Krak., Kraków, „Nr. 2161".
Gospodarstwo 6—10 morgów poza Krakowem kupię. Zgłoszenia: Goniec Krak. pod „Nr. 2698".

Sprzedaż nieruchomości

Sprzedaż i kupno nieruchomości przeprowadza dyskretnie biuro Skowrońskiego, Kraków, Adolf-Hitler-Platz 39 ,tel. 158-66.
Krynica, pensjonat, murowany, 10 pokoi, sala kawiarniano-restauracyjna, ogród owocowy. Kraków, Basztowa 10, m. 1, tel. 159-35. 2112
Parcele budowlane, przemysłowe, kamienice komfortowe, domy i wille sprawdzone w Urzędzie Planowania Miasta, hipotece i zbadane na miejscu, sprzedaje Biuro Parcelacyjne, Kraków, ul. Sienna 5/7, I p., telefon 113-64 od 10 do 17 bez przerwy. 8472
Folwark, 50 morgowy, blisko Krakowa. Kraków, Basztowa 10/1.
Parcela budowl., wydzielona, 128 sążni, piękne położenie, Borek Fałęcki, blisko tramwaj, cena okazyjna. Kraków, Basztowa 10/1, tel. 159-35. 2114
Rozpoczęliśmy sprzedaż działek położonych u granic Warszawy, zaledwie o parę set metrów dalej od sprzedawanych dotychczas po zł. 12.000. W pierwszym okresie, dla celów reklamowych, rewelacyjne ceny zł. 9.500. Parcela! Piany zatwierdzone! Oddzielne księgi hipoteczne! Własność aryjska! Przyjazd do Warszawy dla podpisania aktu notarjalnego niekonieczny! W niedziele o godz. 10 wyjazdy w teren! Prawo sprzedaży zarezerwowane wyłącznie dla firmy: Koncesjonowane Biuro dla Handlu Nieruchomościami „Tereny" H. Gołębiowski, Warszawa, Marszałkowska 60/14, tel. 729-55.
W Józefowie, miejscowości letniskowej, na linji Warszawa-Otwock działki budowlane, położone tuż przy stacji, po cenie okazyjnej sprzedaje Firma J. A. Trubaczek, Warszawa, Al. Ujazdowskie 41, m. 5, telefon 808-99 i 865-16. 5996k
Parcela wydz., bud. front 30 m obszar 385 s. Al. Brzozowa Wola Justowska. Parcela bud., przemysł. naprzeciw nowobudującego się dworca w Płaszowie obsz. 380 sąż. Parcela willowa, pełne uzbroj. z drzewami owoc., morele, brzoskwinie, winogrona oraz basen pływacki Dębniki. Parcela pełne uzbroj. narożn. 200 sąż. przy Osiedlu. Parcela bud. pełne uzbr. 4 kond. ul. Nowowiejska. Parcela willowa mogą być dwie 320 sąż. Aleja pod Kopcem w Podgórzu. Parcela willowa przy głównej ulicy na Prądniku Czerw. obsz. 500 sąż. Parcela 24 m frontu, bud. 450 sąż. ul. Jul. Lea oraz wiele innych sprzeda Biuro Kraków, Sienna 5 m. 7 I. p. od 9—18. Tel. 113-64. 2696
Willa mur. nowa, podpiw. 7 pokoi oraz łazienka, 2 morgi ogrodu owoc., 300 drzew owoc., stodoła, stajnia, wozownia pełny inwent żywy i martwy oraz 2 morgi ziemi w Swoszowicach. Willa I p. 12 ubik. z tarasem oraz ogrodem, kanał woda na Krzemionkach w Podgórzu. Dom mur. nowy, 10 pok. oraz prześliczny ogród owoc. przy Alei Kasztan. w Prokocimiu. Kamienica pełny komf. 13 ub. w tem 3 sklepy Osiedle oraz wiele innych sprzeda Biuro Kraków, Sienna 5 m. 7 I. p. od 9—18. Tel. 113-64.
Dom mur. 3 ubik., ogród. Parcela w Prokocimiu i parcela w Woli Duchackiej — 18 tys. Wiadomość: Wola Duchacka, ul. Sportowa 13 ul. przy Gminie — Klęk.
Dom murowany, podpiwniczony Wola Duchacka, 2 pokoje, kuchnia sprzeda: Kraków, Basztowa 10/1.
Parcela budowlana 122 sążni, frontu 22 metry, Boczna Wybickiego. Kraków, Basztowa 10/1, tel. 159-35
Domy jedno i dwurodz. z ogrodami w Krakowie sprzeda: Kraków, Zwierzyniecka 8/1. 2372
Kraków: Willa 10 pok. mur. nowa, komf., druga 5 pok. ładne ogrody, dzieln. willowa. Sprzedaż: Kraków, Zwierzyniecka 8/1.
Parcele: 150, 203 sążni budowl. uzbroj. (Lea) oraz masą innych tak w Krakowie, jak i przyłączonym Krakowie. Sprzedaż. — Kraków, Zwierzyniecka 8/1. 2374
Krynica: Willa I p. mur. komf. z ogrodem, druga (pensjonat) II p., 20 ub. mur. komf. umebl. Objekty bardzo ładne i tanio sprzeda: Kraków, Zwierzyniecka 8/1.
Bieżanów: Parcelę 300-sążniową, wydzieloną, przepiękne położenie. Prokocim: Dwie parcele po 154 sążni, wydzielone, blisko Rynku, natychmiast sprzedam. — Kraków, Zwierzyniecka 11/4, tel. 117-68.
Kamienicę piętrową blisko tramwaju sprzedam. Kraków, Wielopole 10/13. 2319
Parcela budowl. przy ul. Wybickiego, część idealna 80 sążni, potrzeba 40 tys.: Kraków, Basztowa 10, m. 1, tel. 159-35. 2108
Parcela budowl., wydzielona, około 600 sążni, piękne położenie, — Dębniki blisko: Kraków, Basztowa 10, m. 1. 2110
Kalwarja: Parcela budowlana 9000 m², przepiękne położenie. Sprzedaż: Kraków, Zwierzyniecka 8/1.
Zakopane, Rabka: Wille i pensjonaty umebl. i parcele budowlane, uzbrojone. Wielki wybór. Sprzedaż: Kraków, Zwierzyniecka 8/1.
Połowę 2-piętrowej kamienicy, narożnik, 30 ubikacyj; dom piętrowy, dom parterowy jednorodzinny; — kilka parcel sprzeda „Własna-Strzecha", — Kraków, Adolf Hitler-Platz 10, tel. 104-31
B/H. „Er-ka-es" sprzeda parcele 400 s., wydz., z planami. Kraków, Strowiślna 27, tel. 128-41 i 128-74
B/H „Er-ka-es" sprzeda dom 5 ubik., mur., tanio. Kraków, Starowiślna 27, tel. 128-41 i 128-74.
B/H. „Er-ka-es" sprzeda dom 3 ubik., ogród, blisko. Kraków, Starowiślna 27, tel 128-41 i 128-74
B/H. „Er-ka-es" sprzeda 50 mórg pola w Miechowskiem. Kraków, Starowiślna 27, tel. 128-41 i 128-74.
B/H. „Er-ka-es" sprzeda 40 mórg lasu grubego. Kraków, Starowiślna 27, tel. 128-41 i 128-74.
B/H „Er-ka-es" sprzeda majątek ziemski. Kraków, Starowiślna 27, tel. 128-41 i 128-74. 6294k

Kupno

Kupuje wszystkie znaczki pocztowe „Filatelia" Kraków, Długa 14.
Książki używane powieściowe i naukowe kupuje Księgarnia Trzecieckiego, Kraków, Florjańska 39.
Za gotówkę kupuje spodnie, marynarki, ubrania, trencze itp.: Kraków, Starowiślna 80, sklep, telefon 223-67 4699k
Sznurka konopnego lub przędzy konopnej kilkadziesiąt kg kupię. Kraków, Sławkowska 6, „Szyby" Tel. 213-54. 2471
Patefon i płyty okazyjnie kupię. Oferty: Goniec Krakowski. Kraków „Nr. 2651".
Kupię motocykl małolitrażowy 2 Lg. Goniec Krak., Kraków, „Nr. 2762".
Towaroznawstwa Bigdy 1, 2 i 3 części poszukuję, dobrze zapłacę. Zgłoszenia: Przeworsk, skrytka pocztowa Nr. 7. 6310k
Rafki pod gumy do powozu kupię Stanisław Magiel, Zakopane, ul. Kościeliska 2054. 6330k
Obrazy poszukiwane przez Komis, Kraków, Starowiślna 18. 6212k
Hebierkę, wyrównialnię w dobrym stanie, oraz **przetwornicę** na 4V, kupimy natychmiast. — Oferty: Piotrków, skrzynka pocztowa 1432
Maszynka do lodów poszukiwana przez Komis, Kraków, Starowiślna 18. 6211k
Lornetki poszukiwane przez Komis, Kraków, Starowiślna 18.
Flakony kryształowe na kwiaty poszukiwane przez Komis, Kraków, Starowiślna 18. 6214k
Srebra, platerów kryształów, porcelany, fotoaparatów, teczek, walizek, harmonij, patefonów, płyt, pianin, oraz innych praktycznych przedmiotów poszukuje „Centrokomis", Kraków, Grodzka 9. 482
Gotówką płaci najwyższe ceny za płaszcze, trencze męskie i damskie, ubrania, kostjumy, sukienki, patefony, płyty, kilimy, dywany Sklep, Kraków, Krakowska 36. 8942
Koncesjonowany sklep używanej garderoby i bielizny kupuje i sprzedaje za gotówkę: Kraków, Pierackiego 4. 749
Książki kupujemy, szczególnie encyklopedje, wydawnictwa ozdobne, wielotomowe, wszystkie wydawnictwa Trzaski itp.: Księgarnia Stefana Kamińskiego, Kraków, Karmelicka 29, tel. 141-34 i Krakowska 18, tel. 114-38. 1073
Kupimy: suknie letnie, kostjumy, ubrania, trencze: Komis, Kraków, Adolf-Hitler-Platz 12 w podworcu
Najszybciej sprzedasz wszelką garderobę przez Komis. — Kraków, Adolf Hitler-Platz 12 w podworcu.
Kupuję sypialnie i różne meble pojedyncze, szafy, łóżka, siatki, materace: Kraków, Krakowska 35, sklep mebli. 1587
Ubrania oraz oddzielnie spodnie i marynarki, suknie, płaszcze męskie i damskie, oraz kostjumy kupuje za gotówkę: Skup i Sprzedaż Używanej Odzieży, Kraków, Plac Dominikański 1, telefon 114-28.
Kupujemy gotówkowo używane ubrania, płaszcze, bieliznę pościelową, koce, kapy, ładne zegary, oraz inne wartościowe rzeczy: Kraków, św. Krzyża 7, sklep.
Kupimy maszynę do pisania i liczenia. Zgłoszenia: Agentura Handlowa Gołębiowski-Rafalski, Kraków, św. Marka 27, tel 226-45.
Małe dywany perskie, poszukiwane przez Komis. Kraków, Starowiślna 18. 1653
Srebro kupuje stare, połamane, oraz w fasonie firma Gajewski, Kraków, ul. Starowiślna 26.
Szybko można sprzedać ubranie, płaszcz, spodnie, aparaty wszelkiego rodzaju, kryształy, patefony przez Komis, Kraków, Grodzka 59. Komis **Grodzka 59**, poszukuje lodowni elektrycznej, ubrań, spodni, lisów, futer, dywanów, kilimów itd.
Sypialnie, jadalnie, pokoje kombinowane, różne meble używane, kupuje gotówkowo Hala Meblowa, Kraków, Grodzka 59. 1725
Kupuje obrazy znanych artystów polskich — płaci solidnie: Wawrzecki, Kraków, Wiślna 9. 1726
Obraz sprzedasz najkorzystniej: Wawrzecki, Kraków, Wiślna 9.
Obrazy. Kupno — sprzedaż, fachowa bezpłatna ocena: Kraków, Łobzowska 6, Salon Obrazów. 1791
Ubrań, kostjumów damskich do sprzedaży, poszukujemy. Zaliczki, kupno: Komis, Adolf Hitler-Platz 12, w podworcu, Kraków. 1912
Kupuję książki, encyklopedje, herbarze, aparaty fotograficzne, instrumenty muzyczne, obrazy: Antykwarnia Stanisława Pelc, Kraków, św. Marka 25. 1909
Futro sealskinowe „Petzolda" lub płaszcz zimowy kupię zaraz. Zgł.: Goniec Krak. Kraków „Nr. 9635".
Kupuję używane maszynki do mięsa i części. Szlifiernia, Kraków, Dietlowska 46, Myszkowski. 842
Kupuję używaną garderobę: Kraków, Bracka 10/7, oficyna. 7712
Dywany, kilimy, obrazy, antyki, meble, porcelana. Kupno — sprzedaż, ocena: Salon Obrazów i dzieł sztuki „Antyk", Kraków. Stradom 18, telefon 140-83. 1742k
Kupię ładne ubranie, spodnie, trencz i koszule męskie, średnia wielkość, dobrze zapłacę. Zgłosz.: pod „114" Biuro Ogłoszeń Krajna Kraków, Adolf Hitler-Platz 46.
Kupuje wszelką garderobę męską, damską, dziecięcą, bieliznę i inne używane rzeczy. Na żądanie przychodzę do domu. Kraków, Starowiślna 80 (sklep używ. rzeczy), telefon 223-67. 3747k
Akcje — listy zastawne ziemskie, miejskie, prowincjonalne i inne papiery procentowe, kupony, kupuje — sprzedaje Dom Bankowy Wolański i Ska, Warszawa, Nowy Świat 19. 4820k
Zwierzęta dzikie: sarny, lisy, wilki, tchórze, wydry itp. kupuje Hodowla drobnych zwierząt, Kraków skrytka pocztowa 275. 5012k
Gołębie rasowe, ptaki śpiewające, króliki i drób rasowy kupuje i sprzedaje Hodowla drobnych zwierząt, Kraków, skrytka pocztowa 275
Obrazy, antyki, dywany — kupno sprzedaż, ocena: „Phryne" Kraków Sławkowska 6. 5318k
Kupię pawia, bażanty i kury karły rasowe Bantamy itp. Hodowla małych zwierząt „Sokół" Kraków, Traugutta 20/1. 5905k
Lepy na muchy, żyletki, bibułki markowe, lakiery w puszkach, sznurówki niciane i rzemienne, bibuła gufrowana i t. p. artykuły gospodarcze w większych ilościach poszukiwane do stałej dostawy. Zgłoszenia: Goniec Krak., Kraków, „Nr. 6178k".
Diesel lub lokomobilę 300 do 500 KM. z generatorem 220/380 V, kupimy natychmiast za gotówkę. Oferty pisemne pod adresem: Stary Karol, Reichshof, Krakowska 44. 6265k

Noclegi

Noclegi: Kraków, Grodzka 59/12
Noclegi niekrępujące: Kraków, Długa 26/3. 1783
Noclegi znajdują się w pensjonacie: Kraków, Radziwiłłowska 31, I piętro. 1925
Noclegi: Kraków, Starowiślna 52, m. 13, front — Bańdowa. 2613
Noclegi inteligencji: Kraków Radziwiłłowska 14/2. 744
Noclegi: Kraków Florjańska 3/8.
Noclegi: Kraków Szewska 7/7
Noclegi czyste: Kraków, Senacka 9/10 przecznica Grodzkiej. 922
Noclegi solidnym: Kraków, Krowoderska 55/1. 1542
Noclegi: Kraków Zielona 25/1.

NOVASCABIN

do niezawodnego i dogodnego leczenia świerzbu. Novascabin jest bezbarwnym aromatycznym płynem, nie plami, nie niszczy bielizny i skraca znakomicie okres kuracji, czyniąc ją nie kłopotliwą

Novascabin

jest niezbędnym i niezastąpionym preparatem do zwalczania plagi świerzbu. Opakowanie: Flakon á 75 cm³ do jednorazowej kuracji, cena Zł. 9. — Do nabycia w aptekach i drogerjach

Dr. A. Wander, A. G. Kraków

WPISY

a) 2-letniej Szkoły Handlowej (ilość miejsc ograniczona),
b) Kurs Administracyjno-Handlowy (dla absolwentów 2-letnich Szkół Handlowych),
c) 5-miesięczne Kursy Handlowe dla początkujących i zaawansowanych (dla młodzieży i dorosłych),
d) 2-miesięczny Kurs maszynopisma, stenografji i języka niemieckiego,
e) 2-miesięczny Kurs Księgowości przebitkowej

przyjmuje

Sekretarjat Szkoły Handlowej
E. Liberdy, Kraków, Senacka 6, tel. 203-54.

KASZEL

duszność, zaflegmienie, chrypkę — usuwają

ZIOŁA

„Pulmosa" Magistra WOLSKIEGO

Gruźlica płuc jest nieubłagana i corocznie, nie robiąc różnicy dla płci, wieku i stanu, kosi miljony ludzi. Przy zwalczaniu chorób płucnych, bronchitu, uporczywego męczącego kaszlu, grypy i t. p. stosują pp. lekarze

BALSAM TRIKOLAN

który ułatwiając wydzielanie się plwocin, wzmacnia organizm i samopoczucie chorego, oraz powiększa wagę ciała i usuwa kaszel. Do nabycia w aptekach.

W SALONIE SZTUKI
A. WAWRZECKIEGO
Kraków, ulica Wiślna Nr. 9,
największy wybór dzieł sztuki, najprzystępniejsze ceny.

STOEGER & CO G.m.b.H.
KRAKAU, BURGSTRASSE Nr. 36.
TEL. 116-68, 116-69.
EKSPEDYCJA-WYSYŁKI ZBIOROWE

DO SPRZEDANIA

Dywan Boucle 2×3 do jadalni, sukienka granatowa wełniana, kapelusz słomkowy jasny — wszystko w dobrym stanie.

Kraków, ul. Paulińska, Nr. 16/8.

150 tonn
prima farb suchych

znany, pierwszorzędny fabrykat asortyment kolorów w jednej partji, okazyjnie po cenach fabrycznych niemieckich, franco skład Warszawa, zaraz do nabycia. Korzystna lokata.

Zgłoszenia:

A. JANKOWSKI Sp. z o. o.
Warszawa, ul. Królewska Nr. 6
telef. 290-16 i 322-13

CHEMIEPRODUKTE /ADAMCZEWSKI/ WARSZAWA

Wydawnictwo „Goniec Krakowski", Kraków, Wielopole 1. — Telefon 206-11.